

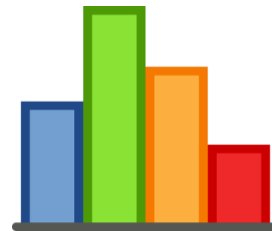

República de Panamá – Ministerio Público  
Procuraduría General de la Nación

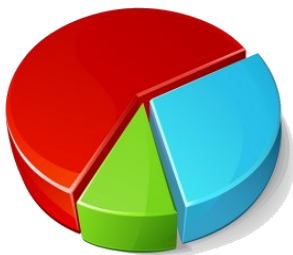

## INFORME ESTADÍSTICO



Instituto Superior de Formación de Fiscales  
Dra. Clara González de Behringer

Escuela del Ministerio Público  
Dra. Clara González de Behringer



2013  
"Promoción humana al servicio de la justicia y la cultura de paz"

DEL 1 AL 31 DE ENERO DE 2025



**Cuadro N°1. CANTIDAD DE CAPACITACIONES BRINDADAS POR LA ESCUELA  
DRA. CLARA GONZÁLEZ DE BEHRINGER, SEGÚN PROVINCIA:  
DEL 1 AL 31 DE ENERO DE 2025(P)**

PROVINCIAS	Total
<b>TOTAL...</b>	<b>3</b>
PANAMÁ	3

(P) Se refiere a los datos preliminares.

Fuente: Centro de Estadística. /Escuela del Ministerio Público.

**MINISTERIO PÚBLICO**  
**Gráfico N°1. CANTIDAD DE CAPACITACIONES BRINDADAS POR LA ESCUELA POR LA  
ESCUELA DRA. CLARA GONZÁLEZ DE BEHRINGER, SEGÚN PROVINCIA:  
DEL 1 AL 31 DE ENERO DE 2025(P)**

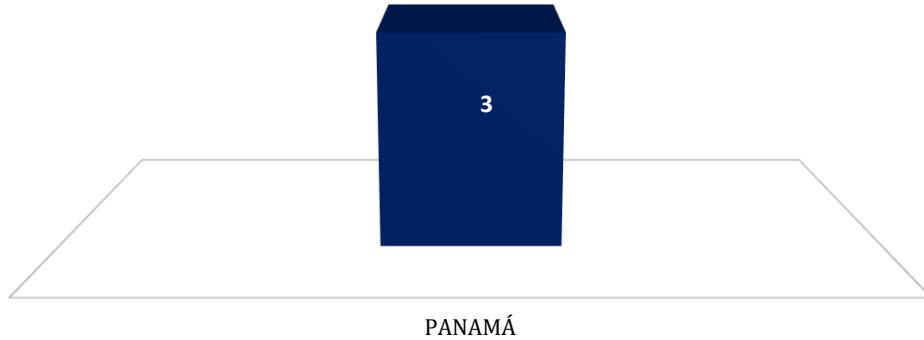

(P) Cifras preliminares.

Fuente: Centro de Estadística. /Escuela del Ministerio Público.



**Cuadro N°2. CANTIDAD DE PARTICIPANTES DE LAS CAPACITACIONES BRINDADAS POR LA ESCUELA DRA. CLARA GONZÁLEZ DE BEHRINGER, SEGÚN PROVINCIA: DEL 1 AL 31 DE ENERO DE 2025(P)**

PROVINCIAS	Total
<b>TOTAL...</b>	<b>107</b>
PANAMÁ	107

(P) Cifras preliminares.

Fuente: Centro de Estadística. /Escuela del Ministerio Público.

**MINISTERIO PÚBLICO**  
**GRÁFICO N°2. CANTIDAD DE PARTICIPANTES DE LAS CAPACITACIONES BRINDADAS POR LA ESCUELA DRA. CLARA GONZÁLEZ DE BEHRINGER, SEGÚN PROVINCIA: DEL 1 AL 31 DE ENERO DE 2025 (P)**

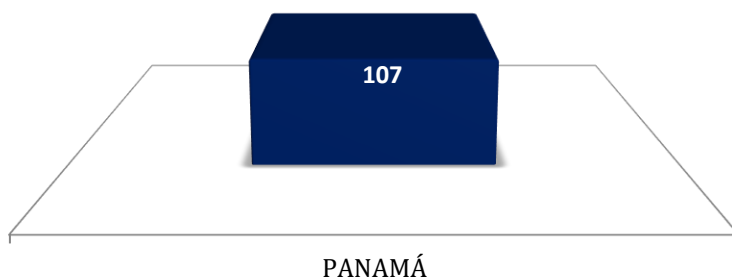

(P) Cifras preliminares.

Fuente: Centro de Estadística. /Escuela del Ministerio Público.



**Cuadro N°3. CANTIDAD DE CAPACITACIONES Y PARTICIPANTES POR LA ESCUELA  
DRA. CLARA GONZÁLEZ DE BEHRINGER, POR ÁREA DE TRABAJO, SEGÚN PROVINCIA:  
DEL 1 AL 31 DE ENERO 2025 (P)**

PROVINCIAS	CAPACITACIONES	PARTICIPANTES		
		Total	ADMINISTRATIVOS	JUDICIALES
<b>TOTAL...</b>	<b>3</b>	<b>107</b>	<b>11</b>	<b>96</b>
PANAMÁ	3	107	11	96

(P) Cifras preliminares.

Fuente: Centro de Estadística. /Escuela del Ministerio Público.

**MINISTERIO PÚBLICO**  
Gráfico N°3. CANTIDAD DE CAPACITACIONES Y PARTICIPANTES POR LA ESCUELA  
DRA. CLARA GONZÁLEZ DE BEHRINGER, POR ÁREA DE TRABAJO, SEGÚN PROVINCIA:  
DEL 1 AL 31 DE ENERO DE 2025 (P)

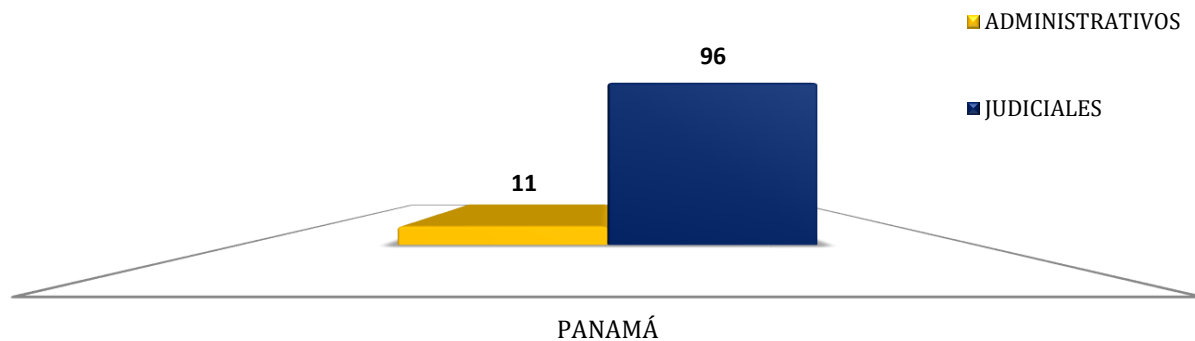

(P) Cifras preliminares.

Fuente: Centro de Estadística. /Escuela del Ministerio Público.



Cuadro N°4. CANTIDAD DE PARTICIPANTES DE LAS CAPACITACIONES BRINDADAS POR LA ESCUELA DRA. CLARA GONZÁLEZ DE BEHRINGER, POR ÁREA DE TRABAJO, SEGÚN PROVINCIA: DEL 1 AL 31 DE ENERO DE 2025(P)

PROVINCIAS	Total	ÁREA DE TRABAJO	
		ADMINISTRATIVOS	JUDICIALES
<b>TOTAL...</b>	<b>107</b>	<b>11</b>	<b>96</b>
PANAMÁ	107	11	96

(P) Cifras preliminares.

Fuente: Centro de Estadística. /Escuela del Ministerio Público.

MINISTERIO PÚBLICO  
Gráfico N°4. DISTRIBUCIÓN PORCENTUAL DE PARTICIPANTES DE LAS CAPACITACIONES BRINDADAS POR LA ESCUELA DRA. CLARA GONZÁLEZ DE BEHRINGER, POR ÁREA DE TRABAJO, SEGÚN PROVINCIA : DEL 1 AL 31 DE ENERO DE

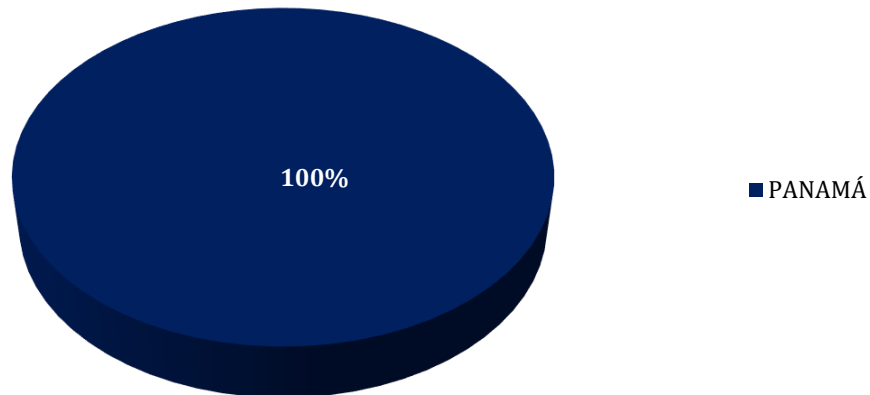

(P) Cifras preliminares.

Fuente: Centro de Estadística. /Escuela del Ministerio Público.



**MINISTERIO PÚBLICO**

**Cuadro N°5. CANTIDAD DE PARTICIPANTES DE LAS CAPACITACIONES BRINDADAS POR LA ESCUELA Y FUERA DE LA INSTITUCIÓN; DRA. CLARA GONZÁLEZ DE BEHRINGER, SEGÚN LUGAR DEL CURSO:  
DEL 1 AL 31 DE ENERO DE 2025(P)**

LUGAR DEL CURSO	Total
<b>TOTAL...</b>	<b>107</b>
Instituto Superior de Formación de Fiscales Dra. Clara González de Behringer (ISFFMP)	107

(P) Cifras preliminares.

Fuente: Centro de Estadística. /Escuela del Ministerio Público.

**MINISTERIO PÚBLICO**

**Gráfico N°5. CANTIDAD DE PARTICIPANTES DE LAS CAPACITACIONES BRINDADAS POR LA ESCUELA Y FUERA DE LA INSTITUCIÓN DRA. CLARA GONZÁLEZ DE BEHRINGER, SEGÚN LUGAR DEL CURSO DEL 1 AL 31 DE ENERO DE 2025 (P)**

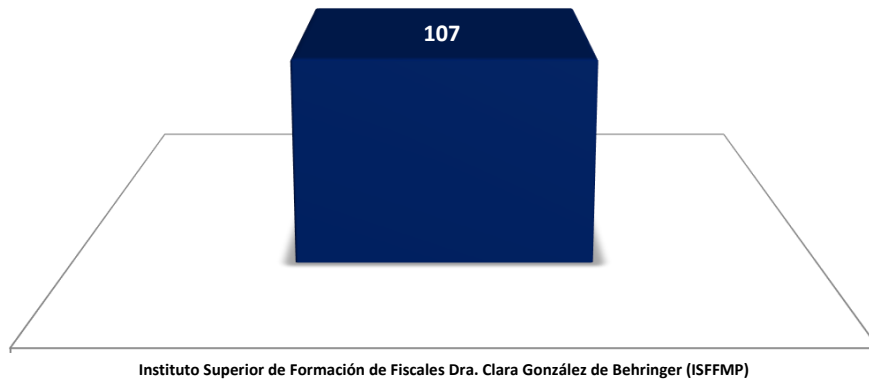

(P) Cifras preliminares.

Fuente: Centro de Estadística. /Escuela del Ministerio Público.



**MINISTERIO PÚBLICO**

Cuadro N°6. CANTIDAD DE PARTICIPANTES DE LAS CAPACITACIONES BRINDADAS POR LA ESCUELA DRA. CLARA GONZÁLEZ DE BEHRINGER, POR ÁREA DE TRABAJO, SEGÚN CARGO:  
DEL 1 AL 31 DE ENERO DE 2025(P)

CARGO	Total	ÁREA DE TRABAJO	
		ADMINISTRATIVOS	JUDICIALES
<b>TOTAL...</b>	<b>107</b>	<b>11</b>	<b>96</b>
ABOGADA	1	0	1
ASISTENTE DE FISCAL	1	0	1
ASISTENTE OPERATIVO	36	0	36
FISCAL ADJUNTO	54	0	54
OFICINISTA II	2	2	0
PERSONERO	1	0	1
TRABAJADOR SOCIAL	2	2	0
COORDINADOR	3	3	0
SECRETARIA JUDICIAL	2	0	2
PSICÓLOGO	4	4	0
FISCAL	1	0	1

(P) Cifras preliminares.

Fuente: Centro de Estadística. /Escuela del Ministerio Público.



## MINISTERIO PÚBLICO

Cuadro N°7. CANTIDAD DE PARTICIPANTES DE LAS CAPACITACIONES BRINDADAS POR LA ESCUELA DRA. CLARA GONZÁLEZ DE BEHRINGER, POR GÉNERO DE LOS PARTICIPANTES, SEGÚN RANGO ETARIO: DEL 1 AL 31 DE ENERO DE 2025(P)

RANGO ETARIO	Total	PORCENTAJE	GÉNERO DE LOS PARTICIPANTES	
			FEMENINOS	MASCULINOS
<b>TOTAL...</b>	<b>107</b>	<b>100%</b>	<b>70</b>	<b>37</b>
18-24 AÑOS	6	6%	4	2
25-29 AÑOS	21	20%	13	8
30-34 AÑOS	30	28%	17	13
35-39 AÑOS	15	14%	9	6
40-44 AÑOS	7	7%	6	1
45-49 AÑOS	14	13%	12	2
50-54 AÑOS	11	10%	7	4
55-59 AÑOS	3	3%	2	1

(P) Cifras preliminares.

Fuente: Centro de Estadística. /Escuela del Ministerio Público.

MINISTERIO PÚBLICO  
Gráfico N°6. CANTIDAD DE PARTICIPANTES DE LAS CAPACITACIONES BRINDADAS POR LA ESCUELA DRA. CLARA GONZÁLEZ DE BEHRINGER, SEGÚN RANGO ETARIO: DEL 1 AL 31 DE ENERO DE 2025(P)

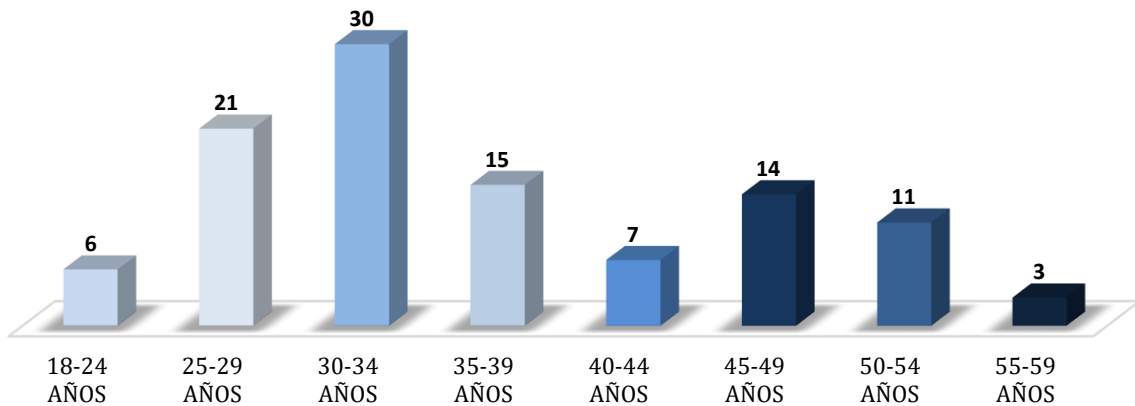

(P) Cifras preliminares.

Fuente: Centro de Estadística. /Escuela del Ministerio Público.