



República de Panamá – Ministerio Público
Procuraduría General de la Nación



INFORME ESTADÍSTICO



Escuela Dra. Clara González de Behringer

Escuela del Ministerio Público
Dra. Clara González de Behringer



2013
"Promoción humana al servicio de la justicia y la cultura de paz"

Del 1 al 30 de Septiembre de 2021



MINISTERIO PÚBLICO

**CUADRO N°1. NÚMERO DE CAPACITACIONES BRINDADAS EN LA ESCUELA
DRA. CLARA GONZÁLEZ DE BEHRINGER, SEGÚN PROVINCIA:
DEL 1 AL 30 DE SEPTIEMBRE DE 2021 (P)**

PROVINCIAS	TOTAL
TOTAL...	17
PANAMÁ	17

(P) se refiere a los datos preliminares.

Nota: Los datos reflejados en este cuadro muestran los cursos virtuales que se tomarán como brindados en la provincia de Panamá, no así la provincia de donde provienen los funcionarios a capacitar.

Fuente: Centro de Estadística/Escuela del Ministerio Público.

MINISTERIO PÚBLICO
**GRÁFICO N°1. NÚMERO DE CAPACITACIONES BRINDADAS
EN LA ESCUELA DRA. CLARA GONZÁLEZ DE BEHRINGER, SEGÚN PROVINCIA:
DEL 1 AL 30 DE SEPTIEMBRE DE 2021 (P)**

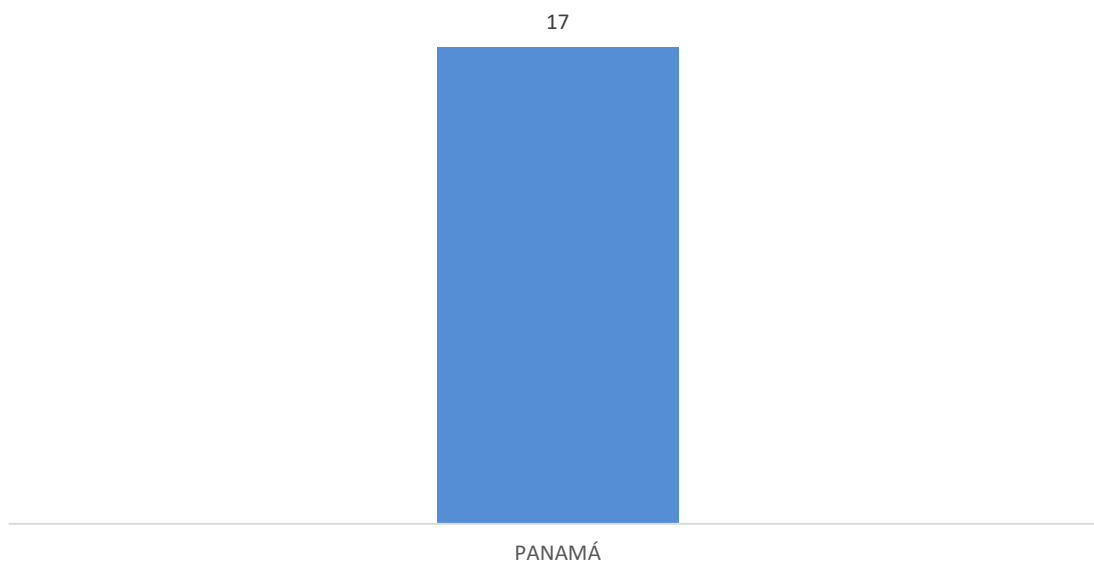

Fuente: Centro de Estadística/Escuela del Ministerio Público



MINISTERIO PÚBLICO

CUADRO N°2. NÚMERO DE PARTICIPANTES DE LAS CAPACITACIONES BRINDADAS EN LA ESCUELA DRA. CLARA GONZÁLEZ DE BEHRINGER, SEGÚN PROVINCIA: DEL 1 AL 30 DE SEPTIEMBRE DE 2021 (P)

PROVINCIAS	TOTAL
TOTAL...	579
PANAMÁ	579

(P) se refiere a los datos preliminares.

Nota: Los datos reflejados en este cuadro muestran los cursos virtuales que se tomarán como brindados en la provincia de Panamá, no así la provincia de donde provienen los funcionarios a capacitar.

Fuente: Centro de Estadística/Escuela del Ministerio Público.

MINISTERIO PÚBLICO
GRÁFICO N°2. NÚMERO DE PARTICIPANTES DE LAS CAPACITACIONES BRINDADAS EN LA ESCUELA DRA. CLARA GONZÁLEZ DE BEHRINGER, SEGÚN PROVINCIA: DEL 1 AL 30 DE SEPTIEMBRE DE 2021 (P)

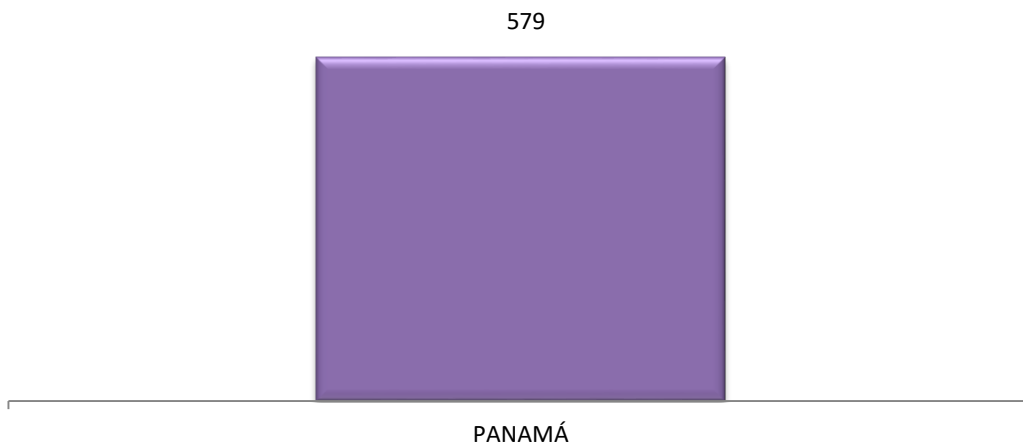

Fuente: Centro de Estadística/Escuela del Ministerio Público

MINISTERIO PÚBLICO

CUADRO N°3. NÚMERO DE CAPACITACIONES Y PARTICIPANTES EN LA ESCUELA DRA. CLARA GONZÁLEZ DE BEHRINGER, POR ÁREA DE TRABAJO, SEGÚN PROVINCIA: DEL 1 DE ENERO AL 30 DE SEPTIEMBRE DE 2021 (P)

PROVINCIAS	CAPACITACIONES	PARTICIPANTES		
		TOTAL	ADMINISTRATIVOS	JUDICIALES
TOTAL...	177	4302	942	3360
BOCAS DEL TORO	-	0	-	-
CHIRIQUÍ	1	13	13	-
COCLÉ	-	0	-	-
COLÓN	-	0	-	-
EXTRANJERO	-	0	-	-
DARIÉN	-	0	-	-
HERRERA	-	0	-	-
LOS SANTOS	1	34	34	-
PANAMÁ ¹	175	4255	895	3,360
PANAMÁ OESTE	-	0	-	-
VERAGUAS	-	0	-	-

Nota: Los datos reflejados en este cuadro muestran las provincias donde se impartió el curso no así la provincia, de donde provienen los funcionarios a capacitar.

(¹) Representa que en la provincia de Panamá están incluidos los cursos virtuales.

(P) se refiere a los datos preliminares.

Fuente: Centro de Estadística/Escuela del Ministerio Público.

MINISTERIO PÚBLICO

GRÁFICO N°3. NÚMERO DE CAPACITACIONES Y PARTICIPANTES EN LA ESCUELA DRA. CLARA GONZÁLEZ DE BEHRINGER, POR ÁREA DE TRABAJO, SEGÚN PROVINCIA: DEL 1 DE ENERO AL 30 DE SEPTIEMBRE DE 2021 (P)

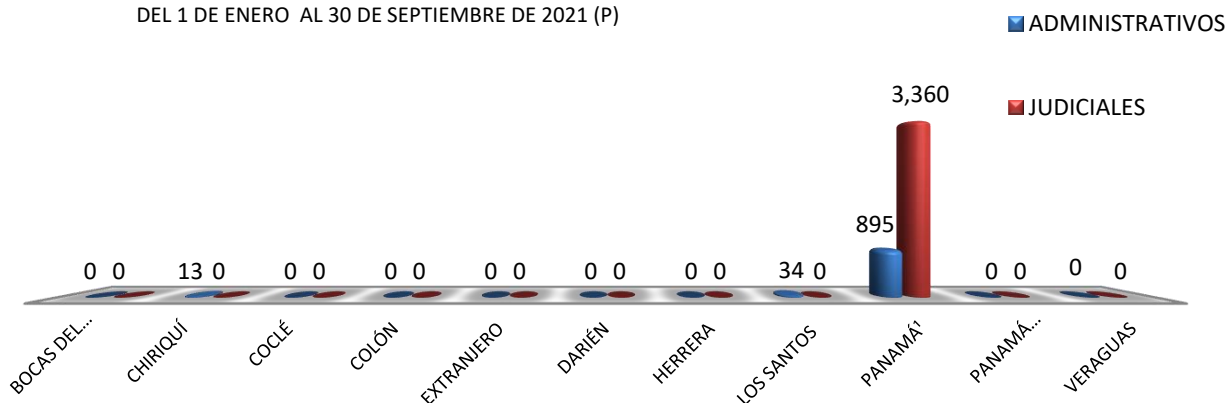

Fuente: Centro de Estadística/Escuela del Ministerio Público



MINISTERIO PÚBLICO

CUADRO N°4. NÚMERO DE PARTICIPANTES DE LAS CAPACITACIONES BRINDADAS EN LA ESCUELA DRA. CLARA GONZÁLEZ DE BEHRINGER, POR ÁREA DE TRABAJO, SEGÚN PROVINCIA: DEL 1 AL 30 DE SEPTIEMBRE DE 2021 (P)

PROVINCIAS	TOTAL	ÁREA DE TRABAJO	
		ADMINISTRATIVOS	JUDICIALES
TOTAL...	579	80	499
PANAMÁ	579	80	499

(P) se refiere a los datos preliminares.

Nota: Los datos reflejados en este cuadro muestran los cursos virtuales que se tomarán como brindados en la provincia de Panamá, no así la provincia de donde provienen los funcionarios a capacitar.

Fuente: Centro de Estadística/Escuela del Ministerio Público.

MINISTERIO PÚBLICO
GRÁFICO N°4. DISTRIBUCIÓN PORCENTUAL DE PARTICIPANTES DE LAS CAPACITACIONES BRINDADAS EN LA ESCUELA DRA. CLARA GONZÁLEZ DE BEHRINGER, POR ÁREA DE TRABAJO, SEGÚN PROVINCIA : DEL 1 AL 30 DE SEPTIEMBRE DE 2021 (P)

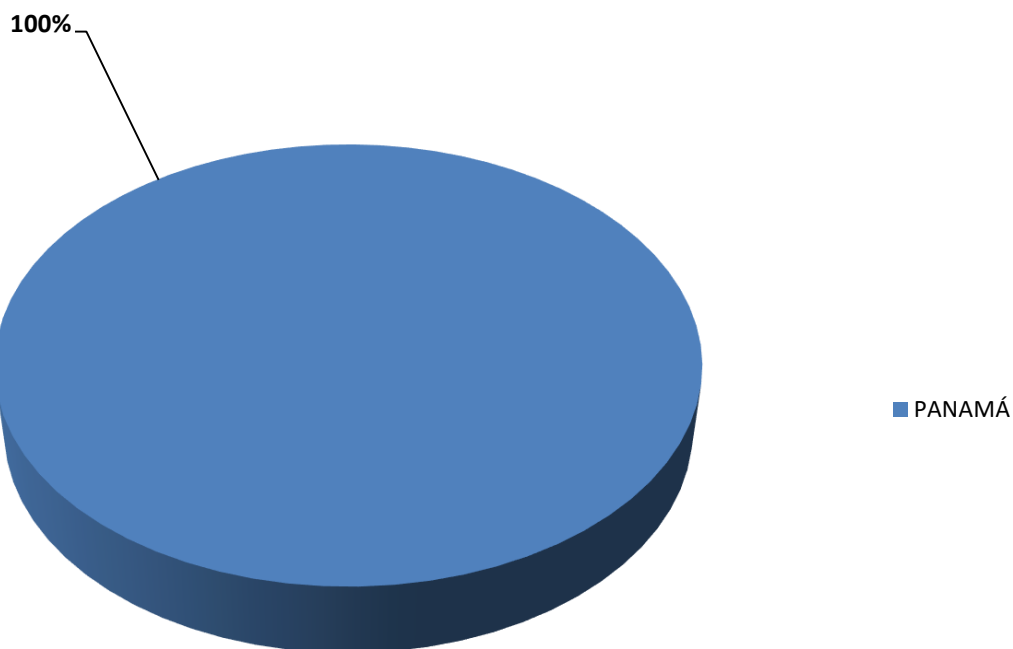

Fuente: Centro de Estadística/Escuela del Ministerio Público.



MINISTERIO PÚBLICO

CUADRO N°5. NÚMERO DE PARTICIPANTES DE LAS CAPACITACIONES BRINDADAS EN LA ESCUELA Y FUERA DE LA INSTITUCIÓN

DRA. CLARA GONZÁLEZ DE BEHRINGER, SEGÚN LUGAR DEL CURSO:

DEL 1 AL 30 DE SEPTIEMBRE DE 2021 (P)

LUGAR DEL CURSO	TOTAL
TOTAL...	579
AECID/CONSEJO DEL PODER JUDICIAL	1
E.M.P.	392
EE.UU/IMELCF	14
EE.UU/INL/E.M.P	82
FSACAF/E.M.P.	39
MICI/DINATRADEC	2
SDHAJG/E.M.P.	49

(P) se refiere a los datos preliminares.

Nota: Los datos reflejados en este cuadro muestran los cursos virtuales que se tomarán como brindados en la provincia de Panamá, no así la provincia de donde provienen los funcionarios a capacitar.

Fuente: Centro de Estadística/Escuela del Ministerio Público.

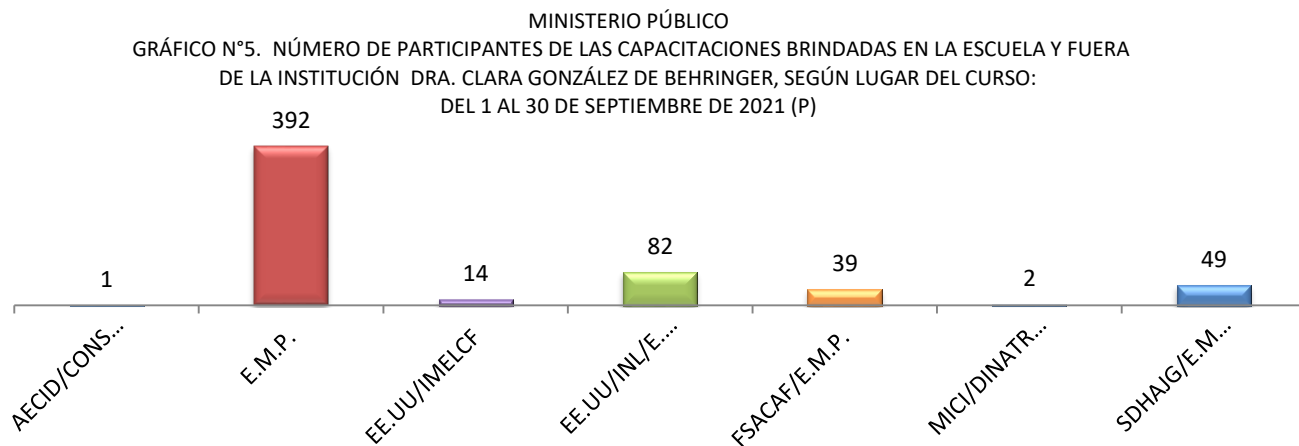

Fuente: Centro de Estadística/Escuela del Ministerio Público.



MINISTERIO PÚBLICO

**CUADRO N°6. NÚMERO DE PARTICIPANTES DE LAS CAPACITACIONES BRINDADAS EN LA ESCUELA
DRA. CLARA GONZÁLEZ DE BEHRINGER, POR ÁREA DE TRABAJO, SEGÚN CARGO:
DEL 1 AL 30 DE SEPTIEMBRE DE 2021 (P)**

CARGO	TOTAL	ÁREA DE TRABAJO	
		ADMINISTRATIVOS	JUDICIALES
TOTAL...	579	80	499
ABOGADO	5	3	2
ANALISTA	2	-	2
ANALISTA DE RECURSOS HUMANOS	3	3	-
ASESORA LEGAL	9	6	3
ASISTENTE ADMINISTRATIVO	3	3	-
ASISTENTE DE FISCAL	6	-	6
ASISTENTE OPERATIVO	206	5	201
COORDINADOR	5	4	1
ESTADÍSTICO	16	15	1
FISCAL ADJUNTO	175	-	175
FISCAL COORDINADOR	1	-	1
FISCAL DE CIRCUITO	50	-	50
FISCAL SUPERIOR	8	-	8
JEFE DE DEPARTAMENTO	3	3	-
MEDIADOR CONCILIADOR	2	2	-
OFICIAL MAYOR	4	-	4
PERSONERO	13	-	13
PSICÓLOGO	16	12	4
RECEPTOR DE DENUNCIAS	3	-	3
SARGENTO	2	-	2
SECRETARIA	20	17	3
SECRETARIO JUDICIAL	17	-	17
SUB JEFE	1	1	-
SUBTENIENTE	1	-	1
SUPLENTE DE FISCAL	1	-	1
TRABAJADORA SOCIAL	6	6	-
UNIDAD DE VICTIMAS	1	-	1

(P) se refiere a los datos preliminares.

Nota: Los datos reflejados en este cuadro muestran los cursos virtuales que se tomarán como brindados en la provincia de Panamá, no así la provincia de donde provienen los funcionarios a capacitar.

Fuente: Centro de Estadística/Escuela del Ministerio Público.



MINISTERIO PÚBLICO

CUADRO N°7. NÚMERO DE PARTICIPANTES DE LAS CAPACITACIONES BRINDADAS EN LA ESCUELA DRA. CLARA GONZÁLEZ DE BEHRINGER, POR GÉNERO DE LOS PARTICIPANTES, SEGÚN RANGO ETARIO: DEL 1 AL 30 DE SEPTIEMBRE DE 2021 (P)

RANGO ETARIO	TOTAL	PORCENTAJE	GÉNERO DE LOS PARTICIPANTES	
			FEMENINOS	MASCULINOS
TOTAL...	579	100%	451	128
18-24 años	23	4%	18	5
25-29 años	117	20%	93	24
30-34 años	149	26%	120	29
35-39 años	97	17%	78	19
40-44 años	72	12%	56	16
45-49 años	52	9%	38	14
50-54 años	36	6%	22	14
55-59 años	22	4%	17	5
60 y más	11	2%	9	2
Sin Datos	0	0%	-	-

(P) se refiere a los datos preliminares.

Nota: Los datos reflejados en este cuadro muestran los cursos virtuales que se tomarán como brindados en la provincia de Panamá, no así la provincia de donde provienen los funcionarios a capacitar.

Fuente: Centro de Estadística/Escuela del Ministerio Público.

MINISTERIO PÚBLICO

GRÁFICO N°6. NÚMERO DE PARTICIPANTES DE LAS CAPACITACIONES BRINDADAS EN LA ESCUELA DRA. CLARA GONZÁLEZ DE BEHRINGER, SEGÚN RANGO ETARIO: DEL 1 AL 30 DE SEPTIEMBRE DE 2021 (P)

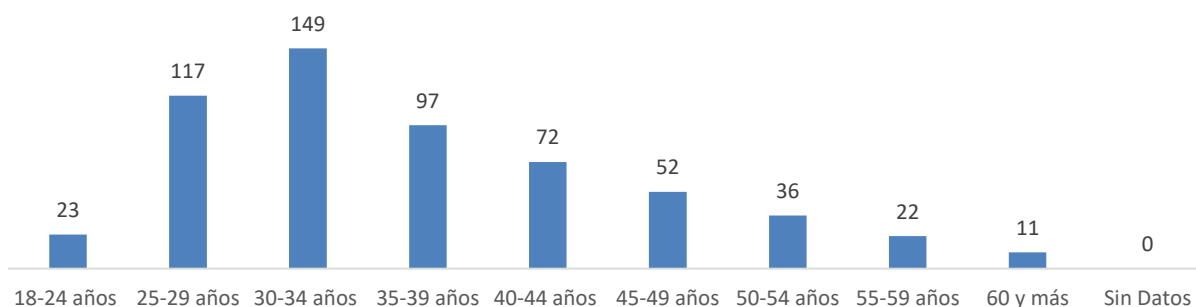

Fuente: Centro de Estadística/Escuela del Ministerio Público