



República de Panamá – Ministerio Público
Procuraduría General de la Nación



INFORME ESTADÍSTICO



Escuela Dra. Clara González de Behringer

Escuela del Ministerio Público
Dra. Clara González de Behringer



2013
"Promoción humana al servicio de la justicia y la cultura de paz"

Del 1 al 31 de Diciembre de 2020



MINISTERIO PÚBLICO

**CUADRO N°1. NÚMERO DE CAPACITACIONES BRINDADAS EN LA ESCUELA
DRA. CLARA GONZÁLEZ DE BEHRINGER, SEGÚN PROVINCIA:
DEL 1 AL 31 DE DICIEMBRE DE 2020 (P)**

PROVINCIAS	TOTAL
TOTAL...	8
PANAMÁ	8

(P) se refiere a los datos preliminares.

Nota: Los datos reflejados en este cuadro muestran los cursos virtuales que se tomarán como brindados en la provincia de Panamá no así la provincia de donde viene los funcionarios a capacitar.

Fuente: Centro de Estadística/Escuela del Ministerio Público.

MINISTERIO PÚBLICO
**GRÁFICO N°1. NÚMERO DE CAPACITACIONES BRINDADAS
EN LA ESCUELA DRA. CLARA GONZÁLEZ DE BEHRINGER, SEGÚN PROVINCIA:
DEL 1 AL 31 DE DICIEMBRE DE 2020 (P)**

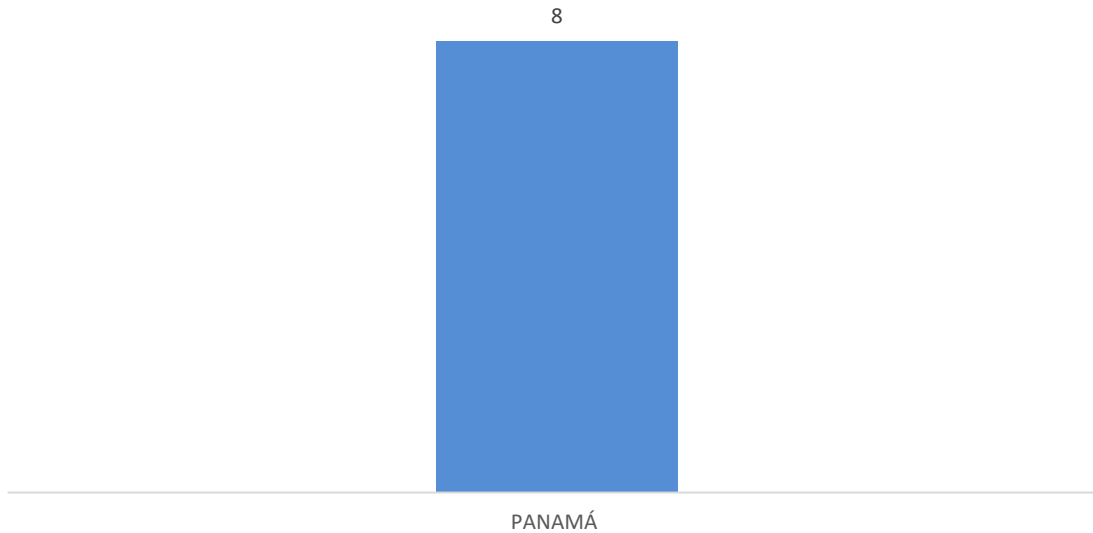

Fuente: Centro de Estadística/Escuela del Ministerio Público.



MINISTERIO PÚBLICO

**CUADRO N°2. NÚMERO DE PARTICIPANTES DE LAS CAPACITACIONES BRINDADAS EN LA ESCUELA
DRA. CLARA GONZÁLEZ DE BEHRINGER, SEGÚN PROVINCIA:
DEL 1 AL 31 DE DICIEMBRE DE 2020 (P)**

PROVINCIAS	TOTAL
TOTAL...	171
PANAMÁ	171

(P) se refiere a los datos preliminares.

Nota: Los datos reflejados en este cuadro muestran los cursos virtuales que se tomarán como brindados en la provincia de Panamá no así la provincia de donde viene los funcionarios a capacitar.

Fuente: Centro de Estadística/Escuela del Ministerio Público.

MINISTERIO PÚBLICO
**GRÁFICO N°2. NÚMERO DE PARTICIPANTES DE LAS CAPACITACIONES BRINDADAS EN
LA ESCUELA DRA. CLARA GONZÁLEZ DE BEHRINGER, SEGÚN PROVINCIA:
DEL 1 AL 31 DE DICIEMBRE DE 2020 (P)**

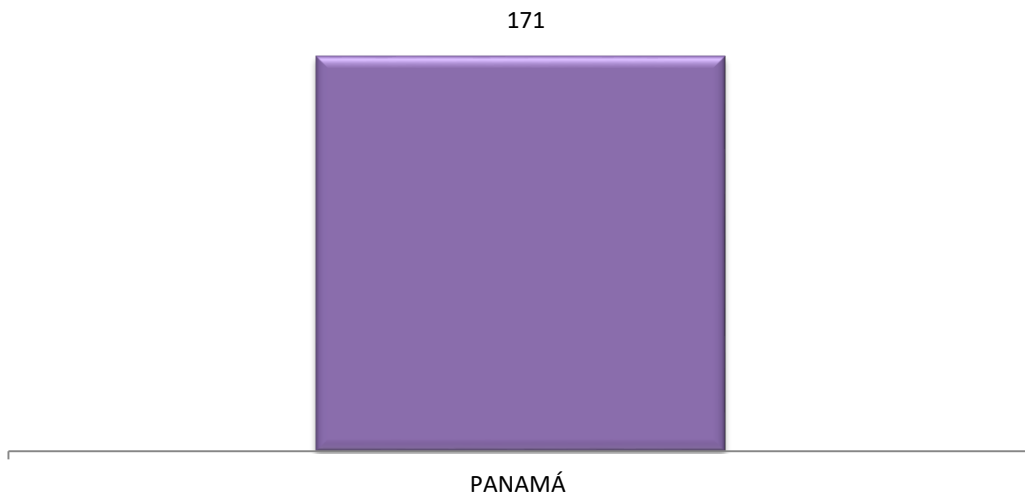

Fuente: Centro de Estadística/Escuela del Ministerio Público.

MINISTERIO PÚBLICO

CUADRO N°3. NÚMERO DE CAPACITACIONES Y PARTICIPANTES EN LA ESCUELA
DRA. CLARA GONZÁLEZ DE BEHRINGER, POR ÁREA DE TRABAJO, SEGÚN PROVINCIA:
DEL 1 DE ENERO AL 31 DE DICIEMBRE DE 2020 (P)

PROVINCIAS	CAPACITACIONES	PARTICIPANTES		
		TOTAL	ADMINISTRATIVOS	JUDICIALES
TOTAL...	183	3371	386	2985
BOCAS DEL TORO	3	65	14	51
CHIRIQUÍ	2	41	-	41
COCLÉ	5	101	13	88
COLÓN	5	76	-	76
EXTRANJERO	3	35	-	35
DARIÉN	1	23	-	23
HERRERA	1	21	-	21
LOS SANTOS	1	10	-	10
PANAMÁ ¹	157	2954	359	2595
PANAMÁ OESTE	4	36	-	36
VERAGUAS	1	9	-	9

Nota: Los datos reflejados en este cuadro muestran las provincias donde se impartió el curso no así la provincia de donde viene los funcionarios a capacitar.

(¹) Representa que en la provincia de Panamá están incluidos los cursos virtuales.

(P) se refiere a los datos preliminares.

Fuente: Centro de Estadística/Escuela del Ministerio Público.

MINISTERIO PÚBLICO
GRÁFICO N°3. NÚMERO DE CAPACITACIONES Y PARTICIPANTES EN LA ESCUELA DRA. CLARA
GONZÁLEZ DE BEHRINGER, POR ÁREA DE TRABAJO, SEGÚN PROVINCIA :
DEL 1 DE ENERO AL 31 DE DICIEMBRE DE 2020 (P)

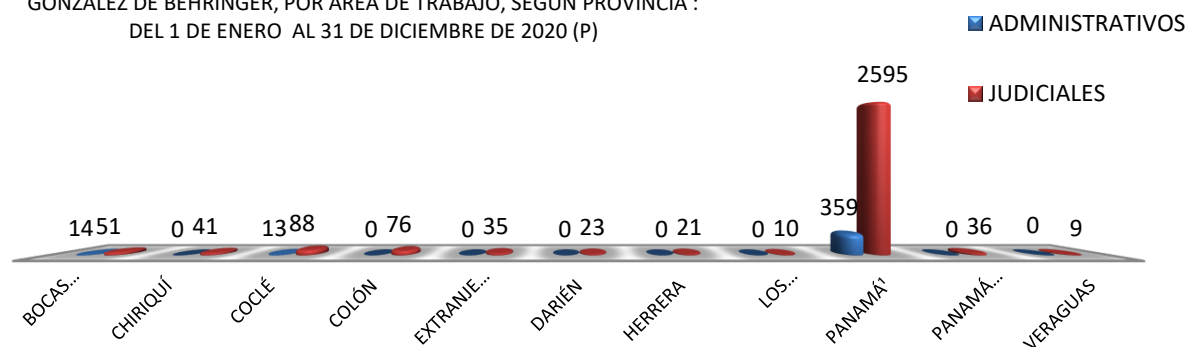

Fuente: Centro de Estadística/Escuela del Ministerio Público.



MINISTERIO PÚBLICO

CUADRO N°4. NÚMERO DE PARTICIPANTES DE LAS CAPACITACIONES BRINDADAS EN LA ESCUELA DRA. CLARA GONZÁLEZ DE BEHRINGER, POR ÁREA DE TRABAJO, SEGÚN PROVINCIA: DEL 1 AL 31 DE DICIEMBRE DE 2020 (P)

PROVINCIAS	TOTAL	ÁREA DE TRABAJO	
		ADMINISTRATIVOS	JUDICIALES
TOTAL...	171	73	98
PANAMÁ	171	73	98

(P) se refiere a los datos preliminares.

Nota: Los datos reflejados en este cuadro muestran los cursos virtuales que se tomarán como brindados en la provincia de Panamá no así la provincia de donde viene los funcionarios a capacitar.

Fuente: Centro de Estadística/Escuela del Ministerio Público.

MINISTERIO PÚBLICO
GRÁFICO N°4. DISTRIBUCIÓN PORCENTUAL DE PARTICIPANTES DE LAS CAPACITACIONES BRINDADAS EN LA ESCUELA DRA. CLARA GONZÁLEZ DE BEHRINGER, POR ÁREA DE TRABAJO, SEGÚN PROVINCIA : DEL 1 AL 31 DE DICIEMBRE DE 2020 (P)

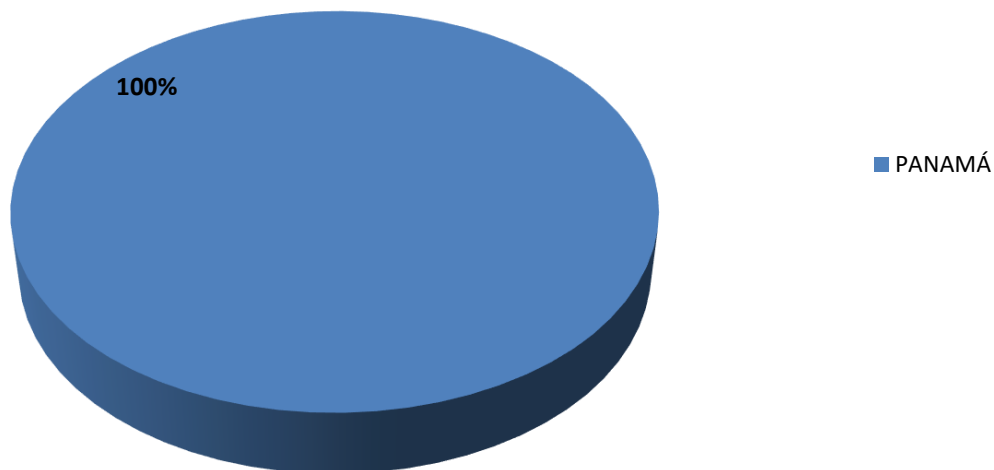

Fuente: Centro de Estadística/Escuela del Ministerio Público.



MINISTERIO PÚBLICO

CUADRO N°5. NÚMERO DE PARTICIPANTES DE LAS CAPACITACIONES BRINDADAS EN LA ESCUELA Y FUERA DE LA INSTITUCIÓN

DRA. CLARA GONZÁLEZ DE BEHRINGER, SEGÚN LUGAR DEL CURSO:

DEL 1 AL 31 DE DICIEMBRE DE 2020 (P)

LUGAR DEL CURSO	TOTAL
TOTAL...	171
E.M.P.	141
GLOBAL ILEA	2
OEA/REMJA	10
SECRETARIA DE DERECHOS HUMANOS, ACCESO A LA JUSTICIA Y GÉNERO	18

(P) se refiere a los datos preliminares.

Nota: Los datos reflejados en este cuadro muestran los cursos virtuales que se tomarán como brindados en la provincia de Panamá no así la provincia de donde viene los funcionarios a capacitar.

Fuente: Centro de Estadística/Escuela del Ministerio Público.

MINISTERIO PÚBLICO
GRÁFICO N°5. NÚMERO DE PARTICIPANTES DE LAS CAPACITACIONES BRINDADAS EN LA ESCUELA Y FUERA DE LA INSTITUCIÓN DRA. CLARA GONZÁLEZ DE BEHRINGER, SEGÚN LUGAR DEL CURSO: DEL 1 AL 31 DE DICIEMBRE DE 2020 (P)

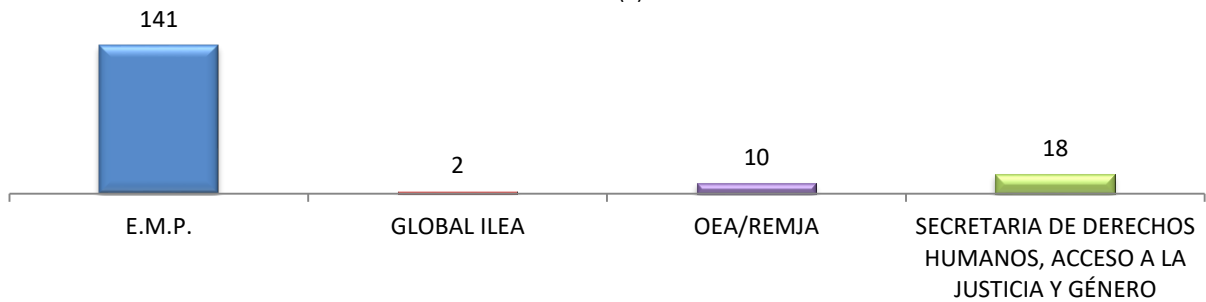

Fuente: Centro de Estadística/Escuela del Ministerio Público.



MINISTERIO PÚBLICO

**CUADRO N°6. NÚMERO DE PARTICIPANTES DE LAS CAPACITACIONES BRINDADAS EN LA ESCUELA
DRA. CLARA GONZÁLEZ DE BEHRINGER, POR ÁREA DE TRABAJO, SEGÚN CARGO:
DEL 1 AL 31 DE DICIEMBRE DE 2020 (P)**

CARGO	TOTAL	ÁREA DE TRABAJO	
		ADMINISTRATIVOS	JUDICIALES
TOTAL...	171	73	98
ABOGADO	12	5	7
ADMINISTRATIVO / A	32	29	3
AGENTE DE SEGURIDAD	24	24	-
ANALISTA DE PERSONAL	4	4	-
ASISTENTE OPERATIVO	34	-	34
CONDUCTOR	1	1	-
DESPACHO SUPERIOR	1	1	-
FISCAL DE CIRCUITO	16	-	16
FISCAL ADJUNTO	31	-	31
FISCAL SUPERIOR	2	-	2
OFICINISTA	6	5	1
PSICOLÓGA	2	2	-
PERSONERO	3	-	3
TRABAJADOR SOCIAL	1	1	-
RECEPTORA	1	-	1
SUPERVISOR DE SEGURIDAD	1	1	-

(P) se refiere a los datos preliminares.

NOTA: Los datos reflejados en este cuadro muestran los cursos virtuales que se tomarán como brindados en la provincia de Panamá no así la provincia de donde viene los funcionarios a capacitar.

Fuente: Centro de Estadística/Escuela del Ministerio Público.



MINISTERIO PÚBLICO

CUADRO N°7. NÚMERO DE PARTICIPANTES DE LAS CAPACITACIONES BRINDADAS EN LA ESCUELA DRA. CLARA GONZÁLEZ DE BEHRINGER, POR GÉNERO DE LOS PARTICIPANTES, SEGÚN RANGO ETARIO: DEL 1 AL 31 DE DICIEMBRE DE 2020 (P)

RANGO ETARIO	TOTAL	PORCENTAJE	GÉNERO DE LOS PARTICIPANTES	
			FEMENINOS	MASCULINOS
TOTAL...	171	100%	94	77
18-24 años	9	5%	6	3
25-29 años	28	16%	15	13
30-34 años	37	22%	18	19
35-39 años	30	18%	14	16
40-44 años	21	12%	15	6
45-49 años	24	14%	12	12
50-54 años	12	7%	8	4
55-59 años	6	4%	4	2
60 y más	4	2%	2	2
Sin Datos	0	0%	-	-

(P) se refiere a los datos preliminares.

Nota: Los datos reflejados en este cuadro muestran los cursos virtuales que se tomarán como brindados en la provincia de Panamá no así la provincia de donde viene los funcionarios a capacitar.

Fuente: Centro de Estadística/Escuela del Ministerio Público.

MINISTERIO PÚBLICO

GRÁFICO N°6. NÚMERO DE PARTICIPANTES DE LAS CAPACITACIONES BRINDADAS EN LA ESCUELA DRA. CLARA GONZÁLEZ DE BEHRINGER, SEGÚN RANGO ETARIO: DEL 1 AL 31 DE DICIEMBRE DE 2020 (P)

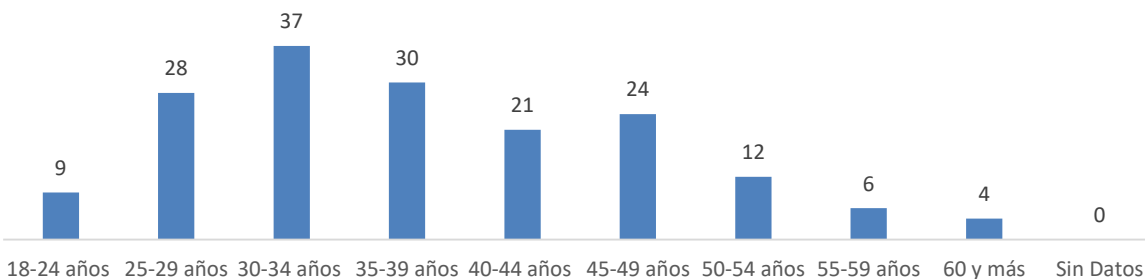

Fuente: Centro de Estadística/Escuela del Ministerio Público.