

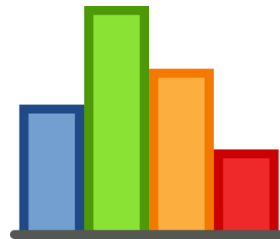

República de Panamá – Ministerio Público
Procuraduría General de la Nación



INFORME ESTADÍSTICO



Escuela Dra. Clara González de Behringer

Escuela del Ministerio Público
Dra. Clara González de Behringer



2013
"Promoción humana al servicio de la justicia y la cultura de paz"

Del 1 al 30 de Noviembre de 2020



MINISTERIO PÚBLICO

**CUADRO N°1. NÚMERO DE CAPACITACIONES BRINDADAS EN LA ESCUELA
DRA. CLARA GONZÁLEZ DE BEHRINGER, SEGÚN PROVINCIA:
DEL 1 AL 30 DE NOVIEMBRE DE 2020 (P)**

PROVINCIAS	TOTAL
TOTAL...	18
PANAMÁ	18

(P) se refiere a los datos preliminares.

Nota: Los datos reflejados en este cuadro muestran los cursos virtuales que se tomarán como brindados en la provincia de Panamá no así la provincia de donde viene los funcionarios a capacitar.

Fuente: Centro de Estadística/Escuela del Ministerio Público.

MINISTERIO PÚBLICO
**GRÁFICO N°1. NÚMERO DE CAPACITACIONES BRINDADAS
EN LA ESCUELA DRA. CLARA GONZÁLEZ DE BEHRINGER, SEGÚN PROVINCIA:
DEL 1 AL 30 DE NOVIEMBRE DE 2020 (P)**

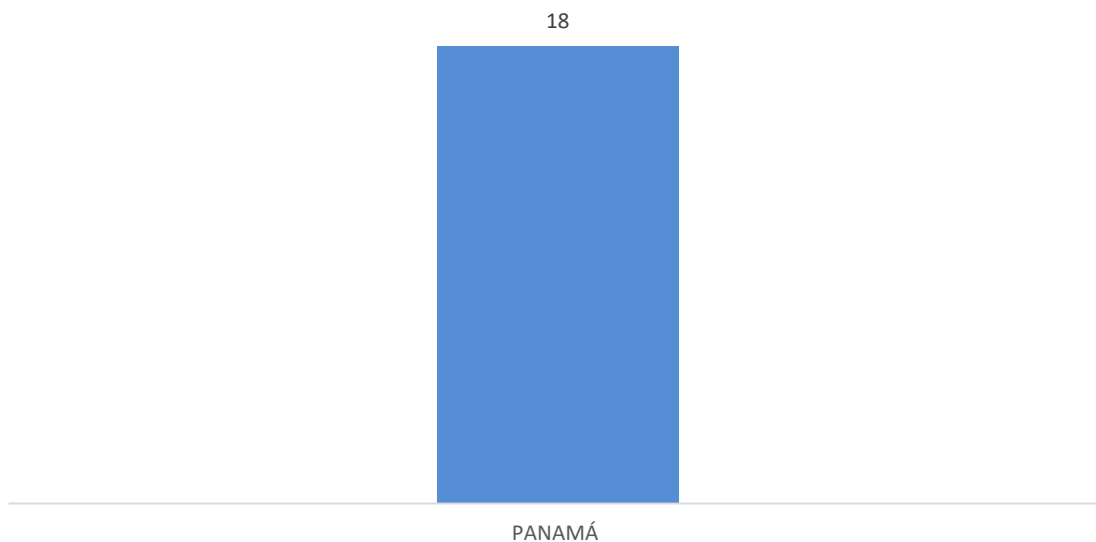

Fuente: Centro de Estadística/Escuela del Ministerio Público.



MINISTERIO PÚBLICO

**CUADRO N°2. NÚMERO DE PARTICIPANTES DE LAS CAPACITACIONES BRINDADAS EN LA ESCUELA
DRA. CLARA GONZÁLEZ DE BEHRINGER, SEGÚN PROVINCIA:
DEL 1 AL 30 DE NOVIEMBRE DE 2020 (P)**

PROVINCIAS	TOTAL
TOTAL...	277
PANAMÁ	277

(P) se refiere a los datos preliminares.

Nota: Los datos reflejados en este cuadro muestran los cursos virtuales que se tomarán como brindados en la provincia de Panamá no así la provincia de donde viene los funcionarios a capacitar.

Fuente: Centro de Estadística/Escuela del Ministerio Público.

MINISTERIO PÚBLICO
**GRÁFICO N°2. NÚMERO DE PARTICIPANTES DE LAS CAPACITACIONES BRINDADAS EN
LA ESCUELA DRA. CLARA GONZÁLEZ DE BEHRINGER, SEGÚN PROVINCIA:
DEL 1 AL 30 DE NOVIEMBRE DE 2020 (P)**

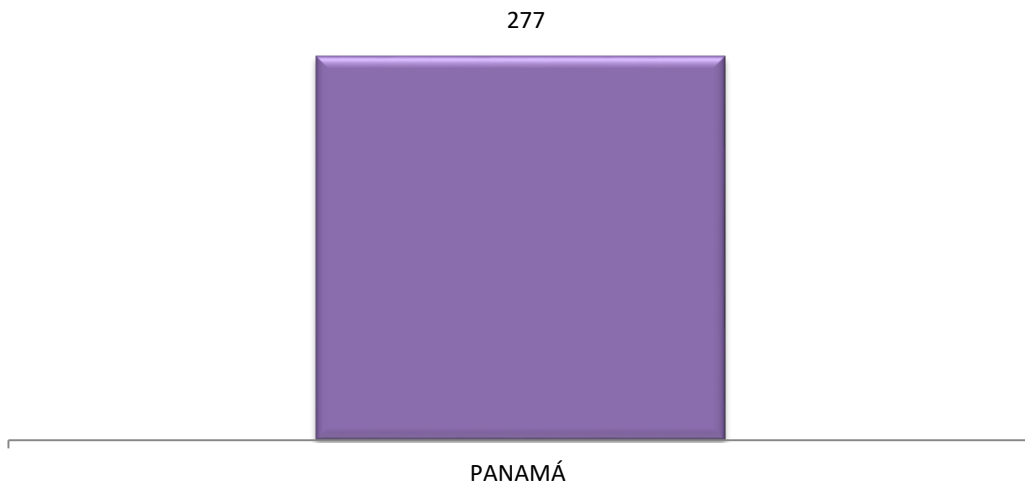

Fuente: Centro de Estadística/Escuela del Ministerio Público.

MINISTERIO PÚBLICO

CUADRO N°3. NÚMERO DE CAPACITACIONES Y PARTICIPANTES EN LA ESCUELA DRA. CLARA GONZÁLEZ DE BEHRINGER, POR ÁREA DE TRABAJO, SEGÚN PROVINCIA: DEL 1 DE ENERO AL 30 DE NOVIEMBRE DE 2020 (P)

PROVINCIAS	CAPACITACIONES	PARTICIPANTES		
		TOTAL	ADMINISTRATIVOS	JUDICIALES
TOTAL...	175	3199	313	2886
BOCAS DEL TORO	3	65	14	51
CHIRIQUÍ	2	41	-	41
COCLÉ	5	101	13	88
COLÓN	5	76	-	76
EXTRANJERO	3	35	-	35
DARIÉN	1	23	-	23
HERRERA	1	21	-	21
LOS SANTOS	1	10	-	10
PANAMÁ ¹	149	2782	286	2496
PANAMÁ OESTE	4	36	-	36
VERAGUAS	1	9	-	9

Nota: Los datos reflejados en este cuadro muestran las provincias donde se impartió el curso no así la provincia de donde viene los funcionarios a capacitar.

(¹) Representa que en la provincia de Panamá están incluidos los cursos virtuales.

(P) se refiere a los datos preliminares.

Fuente: Centro de Estadística/Escuela del Ministerio Público.

MINISTERIO PÚBLICO
GRÁFICO N°3. NÚMERO DE CAPACITACIONES Y PARTICIPANTES EN LA ESCUELA DRA. CLARA GONZÁLEZ DE BEHRINGER, POR ÁREA DE TRABAJO, SEGÚN PROVINCIA: DEL 1 DE ENERO AL 30 DE NOVIEMBRE DE 2020 (P)

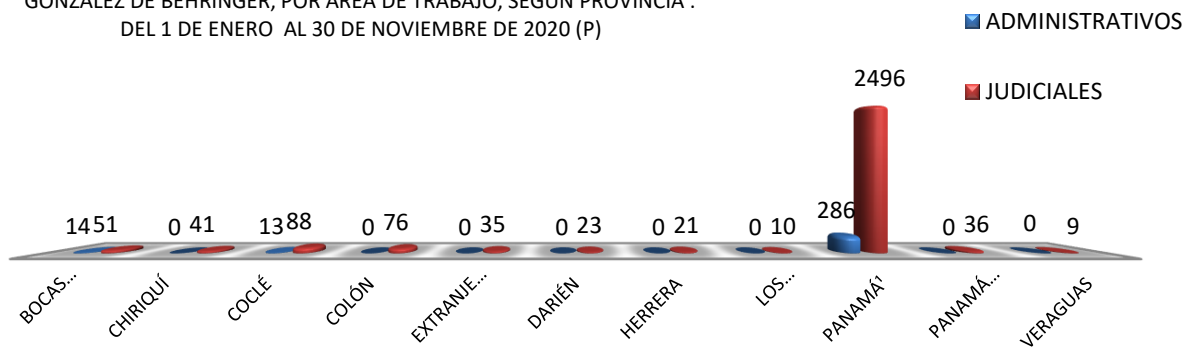

Fuente: Centro de Estadística/Escuela del Ministerio Público.



MINISTERIO PÚBLICO

CUADRO N°4. NÚMERO DE PARTICIPANTES DE LAS CAPACITACIONES BRINDADAS EN LA ESCUELA DRA. CLARA GONZÁLEZ DE BEHRINGER, POR ÁREA DE TRABAJO, SEGÚN PROVINCIA: DEL 1 AL 30 DE NOVIEMBRE DE 2020 (P)

PROVINCIAS	TOTAL	ÁREA DE TRABAJO	
		ADMINISTRATIVOS	JUDICIALES
TOTAL...	277	50	227
PANAMÁ	277	50	227

(P) se refiere a los datos preliminares.

Nota: Los datos reflejados en este cuadro muestran los cursos virtuales que se tomarán como brindados en la provincia de Panamá no así la provincia de donde viene los funcionarios a capacitar.

Fuente: Centro de Estadística/Escuela del Ministerio Público.

MINISTERIO PÚBLICO
GRÁFICO N°4. DISTRIBUCIÓN PORCENTUAL DE PARTICIPANTES DE LAS CAPACITACIONES BRINDADAS EN LA ESCUELA DRA. CLARA GONZÁLEZ DE BEHRINGER, POR ÁREA DE TRABAJO, SEGÚN PROVINCIA : DEL 1 AL 30 DE NOVIEMBRE DE 2020 (P)

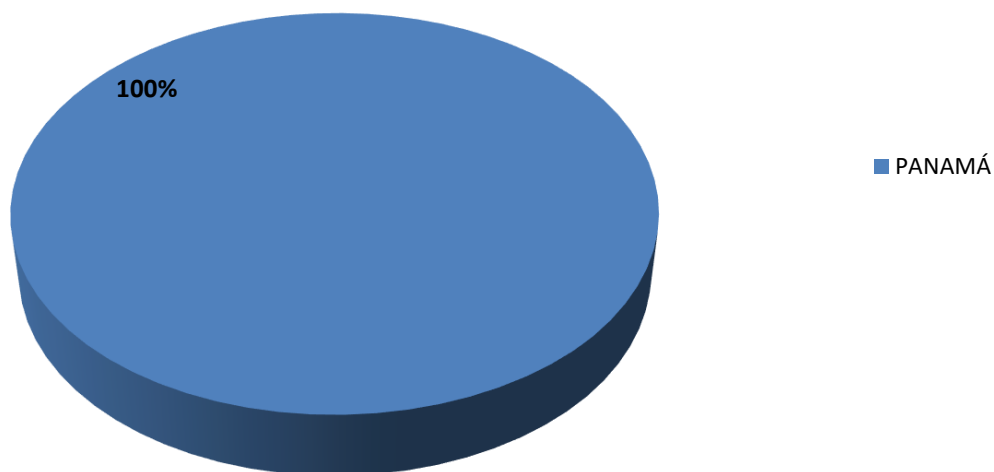

Fuente: Centro de Estadística/Escuela del Ministerio Público.



MINISTERIO PÚBLICO

CUADRO N°5. NÚMERO DE PARTICIPANTES DE LAS CAPACITACIONES BRINDADAS EN LA ESCUELA Y FUERA DE LA INSTITUCIÓN

DRA. CLARA GONZÁLEZ DE BEHRINGER, SEGÚN LUGAR DEL CURSO:

DEL 1 AL 30 DE NOVIEMBRE DE 2020 (P)

LUGAR DEL CURSO	TOTAL
TOTAL...	277
AULA VIRTUAL AECID	1
PANAMÁ, ALBROOK, HOTEL WYNDHAM	5
PLATAFORMA BLACKBOARD COLLABORATE	125
PLATAFORMA VIRTUAL	57
PLATAFORMA ZOOM	89

(P) se refiere a los datos preliminares.

Nota: Los datos reflejados en este cuadro muestran los cursos virtuales que se tomarán como brindados en la provincia de Panamá no así la provincia de donde viene los funcionarios a capacitar.

Fuente: Centro de Estadística/Escuela del Ministerio Público.

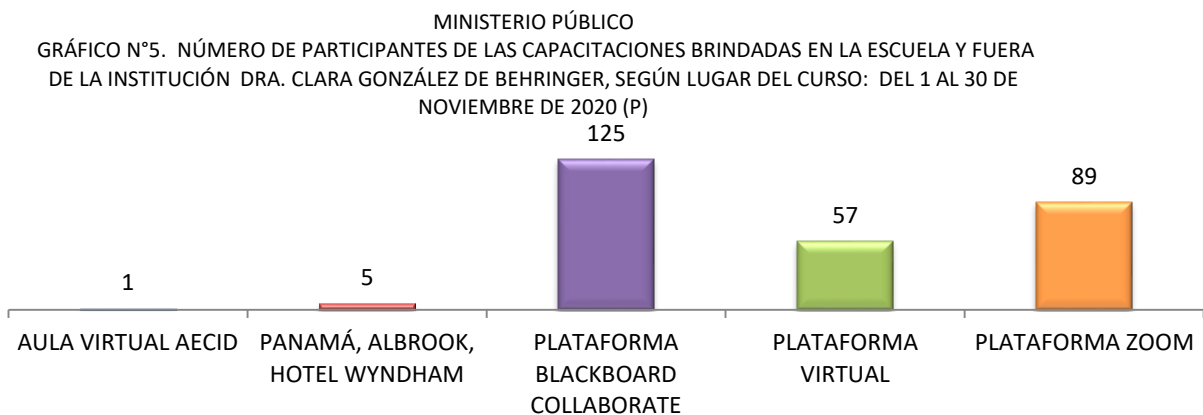

Fuente: Centro de Estadística/Escuela del Ministerio Público.



MINISTERIO PÚBLICO

**CUADRO N°6. NÚMERO DE PARTICIPANTES DE LAS CAPACITACIONES BRINDADAS EN LA ESCUELA
DRA. CLARA GONZÁLEZ DE BEHRINGER, POR ÁREA DE TRABAJO, SEGÚN CARGO:
DEL 1 AL 30 DE NOVIEMBRE DE 2020 (P)**

CARGO	TOTAL	ÁREA DE TRABAJO	
		ADMINISTRATIVOS	JUDICIALES
TOTAL...	277	50	227
ABOGADO	6	1	5
ADMINISTRATIVO / A	38	38	-
ASISTENTE OPERATIVO	44	-	44
AUDITOR	3	2	1
DIRECTORA	1	-	1
FISCAL DE CIRCUITO	1	-	1
FISCAL ADJUNTO	112	-	112
FISCAL DE CIRCUITO	37	-	37
FISCAL SUPERIOR	10	-	10
OPERADOR DE LANCHA	9	9	-
PERSONERO	14	-	14
SECRETARIA GENERAL	1	-	1
SUB SECRETARIA GENERAL	1	-	1

(P) se refiere a los datos preliminares.

Nota: Los datos reflejados en este cuadro muestran los cursos virtuales que se tomarán como brindados en la provincia de Panamá no así la provincia de donde viene los funcionarios a capacitar.

Fuente: Centro de Estadística/Escuela del Ministerio Público.



MINISTERIO PÚBLICO

CUADRO N°7. NÚMERO DE PARTICIPANTES DE LAS CAPACITACIONES BRINDADAS EN LA ESCUELA DRA. CLARA GONZÁLEZ DE BEHRINGER, POR GÉNERO DE LOS PARTICIPANTES, SEGÚN RANGO ETARIO: DEL 1 AL 30 DE NOVIEMBRE DE 2020 (P)

RANGO ETARIO	TOTAL	PORCENTAJE	GÉNERO DE LOS PARTICIPANTES	
			FEMENINOS	MASCULINOS
TOTAL...	277	100%	172	105
18-24 años	5	2%	2	3
25-29 años	41	15%	31	10
30-34 años	57	21%	38	19
35-39 años	66	24%	40	26
40-44 años	49	18%	29	20
45-49 años	28	10%	15	13
50-54 años	14	5%	8	6
55-59 años	10	4%	5	5
60 y más	5	2%	3	2
Sin Datos	2	1%	1	1

(P) se refiere a los datos preliminares.

Nota: Los datos reflejados en este cuadro muestran los cursos virtuales que se tomarán como brindados en la provincia de Panamá no así la provincia de donde viene los funcionarios a capacitar.

Fuente: Centro de Estadística/Escuela del Ministerio Público.

MINISTERIO PÚBLICO

GRÁFICO N°6. NÚMERO DE PARTICIPANTES DE LAS CAPACITACIONES BRINDADAS EN LA ESCUELA DRA. CLARA GONZÁLEZ DE BEHRINGER, SEGÚN RANGO ETARIO: DEL 1 AL 30 DE NOVIEMBRE DE 2020 (P)

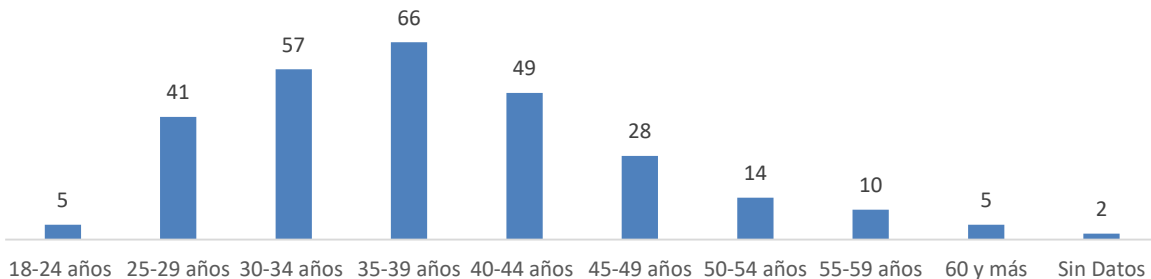

Fuente: Centro de Estadística/Escuela del Ministerio Público.