

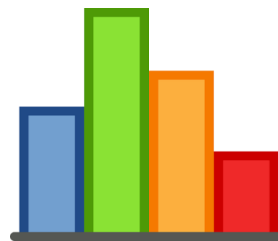

República de Panamá – Ministerio Público
Procuraduría General de la Nación



INFORME ESTADÍSTICO



Escuela Dra. Clara González de Behringer

Escuela del Ministerio Público
Dra. Clara González de Behringer



2013
"Promoción humana al servicio de la justicia y la cultura de paz"

Del 1 al 30 de Junio de 2020



MINISTERIO PÚBLICO

**CUADRO N°1. NÚMERO DE CAPACITACIONES BRINDADAS EN LA ESCUELA
DRA. CLARA GONZÁLEZ DE BEHRINGER, SEGÚN PROVINCIA:
DEL 1 AL 30 DE JUNIO DE 2020 (P)**

PROVINCIAS	TOTAL
TOTAL...	12
PANAMÁ	12

(P) se refiere a los datos preliminares

Nota: Los datos reflejados en este cuadro muestran los cursos virtuales que se tomarán como brindados en la provincia de Panamá no así la provincia de donde viene los funcionarios a capacitar

Fuente: Centro de Estadística/Escuela del Ministerio Público

MINISTERIO PÚBLICO
**GRÁFICO N°1. NÚMERO DE CAPACITACIONES BRINDADAS
EN LA ESCUELA DRA. CLARA GONZÁLEZ DE BEHRINGER, SEGÚN PROVINCIA:
DEL 1 AL 30 DE JUNIO DE 2020 (P)**

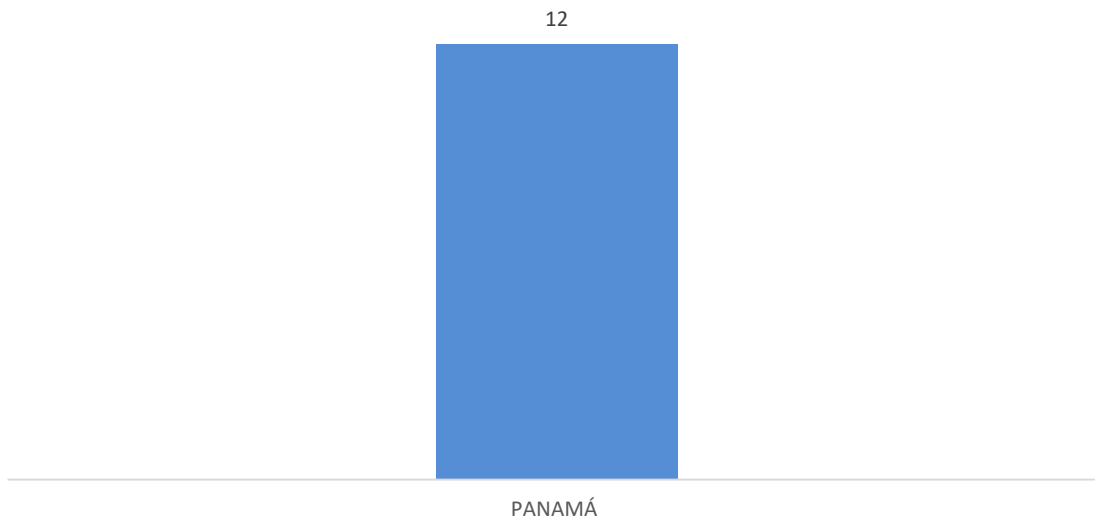

Fuente: Centro de Estadística/Escuela del Ministerio Público



MINISTERIO PÚBLICO

**CUADRO N°2. NÚMERO DE PARTICIPANTES DE LAS CAPACITACIONES BRINDADAS EN LA ESCUELA
DRA. CLARA GONZÁLEZ DE BEHRINGER, SEGÚN PROVINCIA:
DEL 1 AL 30 DE JUNIO DE 2020 (P)**

PROVINCIAS	TOTAL
TOTAL...	180
PANAMÁ	180

(P) se refiere a los datos preliminares

Nota: Los datos reflejados en este cuadro muestran los cursos virtuales que se tomarán como brindados en la provincia de Panamá no así la provincia de donde viene los funcionarios a capacitar

Fuente: Centro de Estadística/Escuela del Ministerio Público

MINISTERIO PÚBLICO

**GRÁFICO N°2. NÚMERO DE PARTICIPANTES DE LAS CAPACITACIONES BRINDADAS EN
LA ESCUELA DRA. CLARA GONZÁLEZ DE BEHRINGER, SEGÚN PROVINCIA:
DEL 1 AL 30 DE JUNIO DE 2020 (P)**

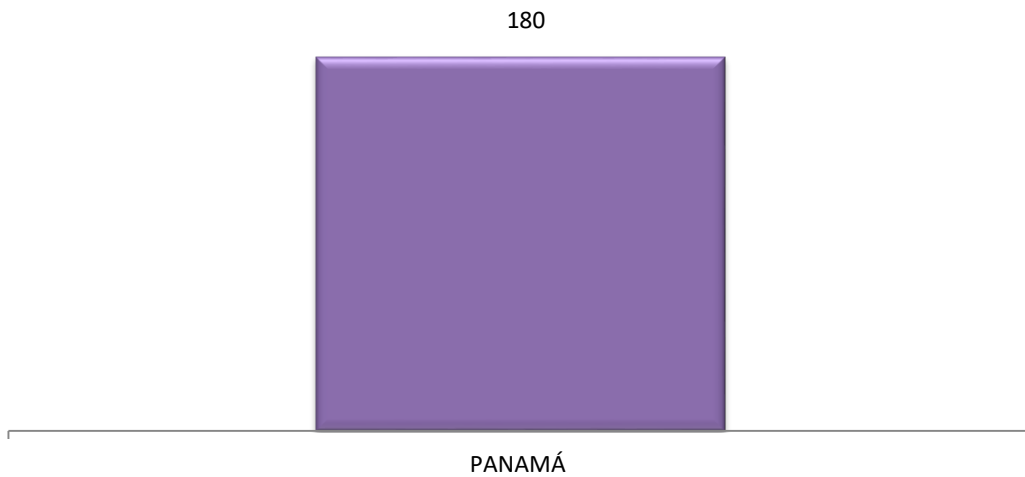

Fuente: Centro de Estadística/Escuela del Ministerio Público

MINISTERIO PÚBLICO

CUADRO N°3. NÚMERO DE CAPACITACIONES Y PARTICIPANTES EN LA ESCUELA
DRA. CLARA GONZÁLEZ DE BEHRINGER, POR ÁREA DE TRABAJO, SEGÚN PROVINCIA:
DEL 1 DE ENERO AL 30 DE JUNIO DE 2020 (P)

PROVINCIAS	CAPACITACIONES	PARTICIPANTES		
		TOTAL	ADMINISTRATIVOS	JUDICIALES
TOTAL...	74	1103	109	994
BOCAS DEL TORO	3	65	14	51
CHIRIQUÍ	2	41	-	41
COCLÉ	5	101	13	88
COLÓN	5	76	-	76
EXTRANJERO	-	0	-	-
DARIÉN	1	23	-	23
HERRERA	1	21	-	21
LOS SANTOS	1	10	-	10
PANAMÁ ¹	51	721	82	639
PANAMÁ OESTE	4	36	-	36
VERAGUAS	1	9	-	9

Nota: Los datos reflejados en este cuadro muestran las provincias donde se impartió el curso no así la provincia de donde viene los funcionarios a capacitar.

(¹) Representa que en la provincia de Panamá están incluidos los cursos virtuales.

(P) se refiere a los datos preliminares

Fuente: Centro de Estadística/Escuela del Ministerio Público

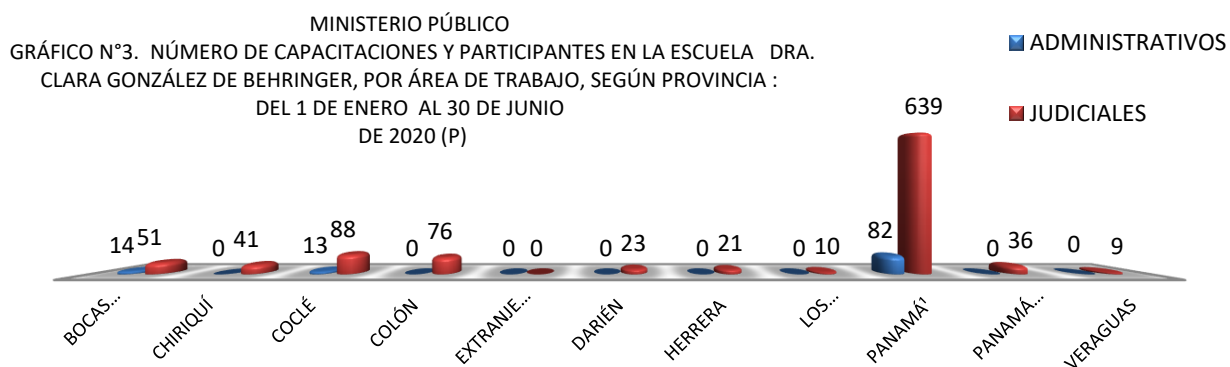

Fuente: Centro de Estadística/Escuela del Ministerio Público



MINISTERIO PÚBLICO

CUADRO N°4. NÚMERO DE PARTICIPANTES DE LAS CAPACITACIONES BRINDADAS EN LA ESCUELA DRA. CLARA GONZÁLEZ DE BEHRINGER, POR ÁREA DE TRABAJO, SEGÚN PROVINCIA: DEL 1 AL 30 DE JUNIO DE 2020 (P)

PROVINCIAS	TOTAL	ÁREA DE TRABAJO	
		ADMINISTRATIVOS	JUDICIALES
TOTAL...	180	34	146
PANAMÁ	180	34	146

(P) se refiere a los datos preliminares

Nota: Los datos reflejados en este cuadro muestran los cursos virtuales que se tomarán como brindados en la provincia de Panamá no así la provincia de donde viene los funcionarios a capacitar

Fuente: Centro de Estadística/Escuela del Ministerio Público

MINISTERIO PÚBLICO
GRÁFICO N°4. DISTRIBUCIÓN PORCENTUAL DE PARTICIPANTES DE LAS CAPACITACIONES BRINDADAS EN LA ESCUELA DRA. CLARA GONZÁLEZ DE BEHRINGER, POR ÁREA DE TRABAJO, SEGÚN PROVINCIA : DEL 1 AL 30 DE JUNIO DE 2020 (P)

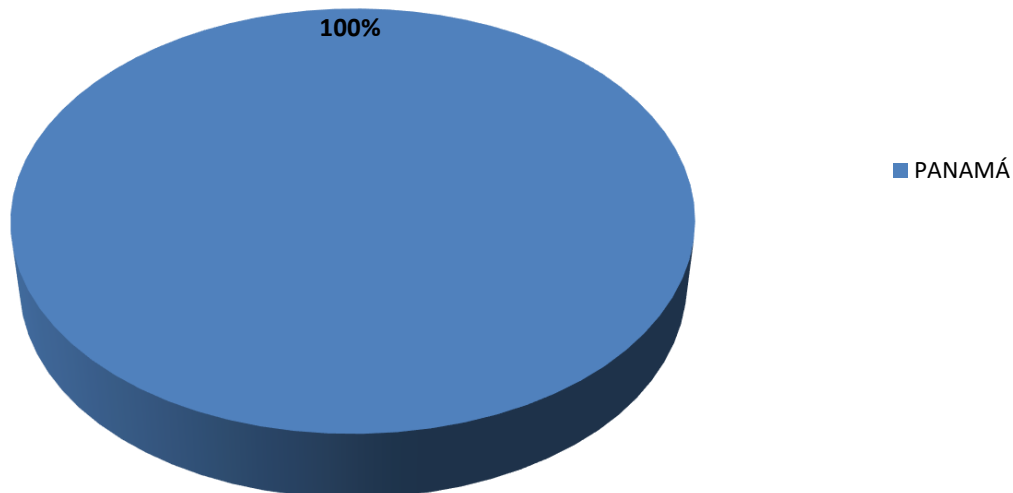

Fuente: Centro de Estadística/Escuela del Ministerio Público

MINISTERIO PÚBLICO

CUADRO N°5. NÚMERO DE PARTICIPANTES DE LAS CAPACITACIONES BRINDADAS EN LA ESCUELA Y FUERA DE LA INSTITUCIÓN

DRA. CLARA GONZÁLEZ DE BEHRINGER, SEGÚN LUGAR DEL CURSO:

DEL 1 AL 30 DE JUNIO DE 2020 (P)

LUGAR DEL CURSO	TOTAL
TOTAL...	180
APLICACIÓN SKYPE	5
COLLABORATE	24
GOOGLE CLASSROOM	16
PLATAFORMA MICROSOFT TEAMS	53
PLATAFORMA TEAMS	4
PLATAFORMA ZOOM	20
WEBEX CISCO MEETINGS	52
WEBINARIO	6

(P) se refiere a los datos preliminares

Nota: Los datos reflejados en este cuadro muestran los cursos virtuales que se tomarán como brindados en la provincia de Panamá no así la provincia de donde viene los funcionarios a capacitar

Fuente: Centro de Estadística/Escuela del Ministerio Público

MINISTERIO PÚBLICO
GRÁFICO N°5. NÚMERO DE PARTICIPANTES DE LAS CAPACITACIONES BRINDADAS EN LA ESCUELA Y FUERA DE LA INSTITUCIÓN DRA. CLARA GONZÁLEZ DE BEHRINGER, SEGÚN LUGAR DEL CURSO: DEL 1 AL 30 DE JUNIO DE 2020 (P)

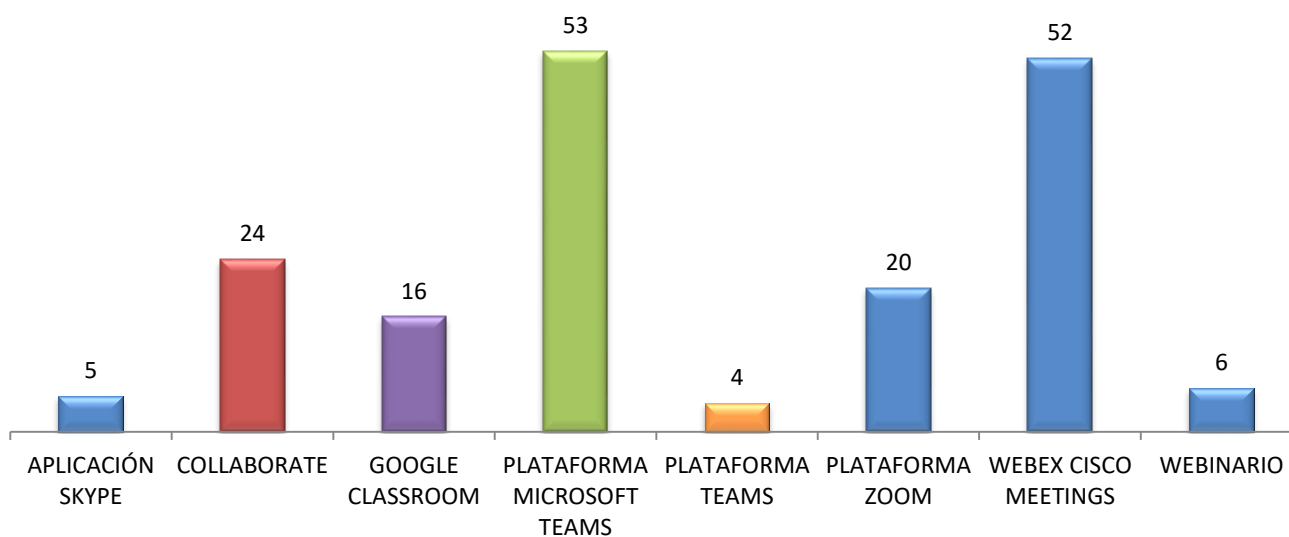

Fuente: Centro de Estadística/Escuela del Ministerio Público



MINISTERIO PÚBLICO

**CUADRO N°6. NÚMERO DE PARTICIPANTES DE LAS CAPACITACIONES BRINDADAS EN LA ESCUELA
DRA. CLARA GONZÁLEZ DE BEHRINGER, POR ÁREA DE TRABAJO, SEGÚN CARGO:
DEL 1 AL 30 DE JUNIO DE 2020 (P)**

CARGO	TOTAL	ÁREA DE TRABAJO	
		ADMINISTRATIVOS	JUDICIALES
TOTAL...	180	34	146
ABOGADO	13	3	10
ADMINISTRATIVO	1	1	-
ASISTENTE OPERATIVO	33	-	33
COORDINADOR DE PROYECTOS	1	1	-
CORDINADOR	1	-	1
ESCOLTA	1	1	-
ESPECIALISTA	1	-	1
ESTADISTICO	3	2	1
ESTENOGRAFO	2	-	2
FISCAL ADJUNTO	50	-	50
FISCAL DE CIRCUITO	29	-	29
FISCAL SUPERIOR	8	-	8
JEFE DE SECCIÓN	3	2	1
OFICINISTA	3	2	1
PERSONERO	2	-	2
PSICÓLOGO	11	10	1
RECEPCIONISTA	3	3	-
RECEPTORA DE NOTICIA CRIMINAL	1	-	1
RECURSOS HUMANOS	1	1	-
SECRETARIA	11	6	5
TRABAJADORA SOCIAL	1	1	-
TRADUCTOR ABOGADO	1	1	-

(P) se refiere a los datos preliminares

Nota: Los datos reflejados en este cuadro muestran los cursos virtuales que se tomarán como brindados en la provincia de Panamá no así la provincia de donde viene los funcionarios a capacitar

Fuente: Centro de Estadística/Escuela del Ministerio Público



MINISTERIO PÚBLICO

CUADRO N°7. NÚMERO DE PARTICIPANTES DE LAS CAPACITACIONES BRINDADAS EN LA ESCUELA DRA. CLARA GONZÁLEZ DE BEHRINGER, POR GÉNERO DE LOS PARTICIPANTES, SEGÚN RANGO ETARIO: DEL 1 AL 30 DE JUNIO DE 2020 (P)

RANGO ETARIO	TOTAL	PORCENTAJE	GÉNERO DE LOS PARTICIPANTES	
			FEMENINOS	MASCULINOS
TOTAL...	180	100%	116	64
18-24 años	11	6%	6	5
25-29 años	22	12%	17	5
30-34 años	25	14%	19	6
35-39 años	46	26%	26	20
40-44 años	30	17%	21	9
45-49 años	32	18%	17	15
50-54 años	6	3%	4	2
55-59 años	4	2%	2	2
60 y más	4	2%	4	-
Sin Datos	0	0%	-	-

(P) se refiere a los datos preliminares

Nota: Los datos reflejados en este cuadro muestran los cursos virtuales que se tomarán como brindados en la provincia de Panamá no así la provincia de donde viene los funcionarios a capacitar

Fuente: Centro de Estadística/Escuela del Ministerio Público

MINISTERIO PÚBLICO

GRÁFICO N°6. NÚMERO DE PARTICIPANTES DE LAS CAPACITACIONES BRINDADAS EN LA ESCUELA DRA. CLARA GONZÁLEZ DE BEHRINGER, SEGÚN RANGO ETARIO: DEL 1 AL 30 DE JUNIO DE 2020 (P)

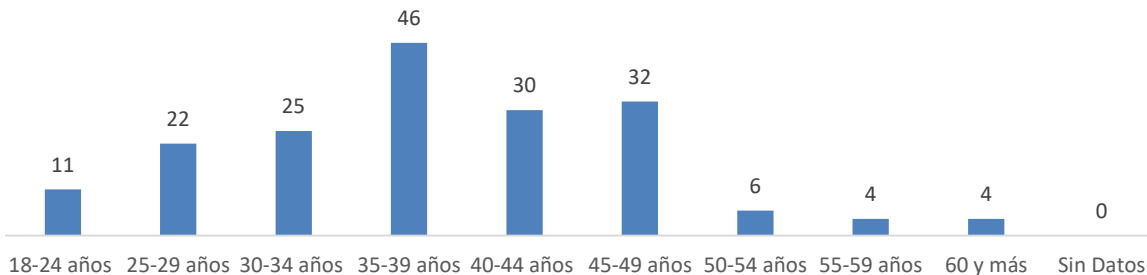

Fuente: Centro de Estadística/Escuela del Ministerio Público