

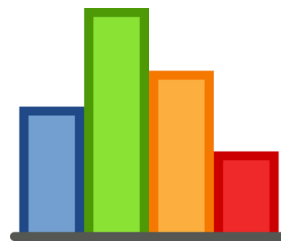

República de Panamá – Ministerio Público
Procuraduría General de la Nación



INFORME ESTADÍSTICO



Escuela Dra. Clara González de Behringer

Escuela del Ministerio Público
Dra. Clara González de Behringer



2013
"Promoción humana al servicio de la justicia y la cultura de paz"

Del 1 al 31 de Diciembre de 2019



MINISTERIO PÚBLICO

**CUADRO N°1. NÚMERO DE CAPACITACIONES BRINDADAS EN LA ESCUELA
DRA. CLARA GONZÁLEZ DE BEHRINGER, SEGÚN PROVINCIA:
DEL 1 AL 31 DE DICIEMBRE DE 2019 (P)**

PROVINCIAS	TOTAL
TOTAL...	8
CHIRIQUÍ	1
COLÓN	1
PANAMÁ	6

Nota: (P) se refiere a los datos preliminares

Fuente: Escuela Del Ministerio Público

MINISTERIO PÚBLICO
**GRÁFICO N°1. NÚMERO DE CAPACITACIONES BRINDADAS
EN LA ESCUELA DRA. CLARA GONZÁLEZ DE BEHRINGER, SEGÚN PROVINCIA:
DEL 1 AL 31 DE DICIEMBRE DE 2019 (P)**

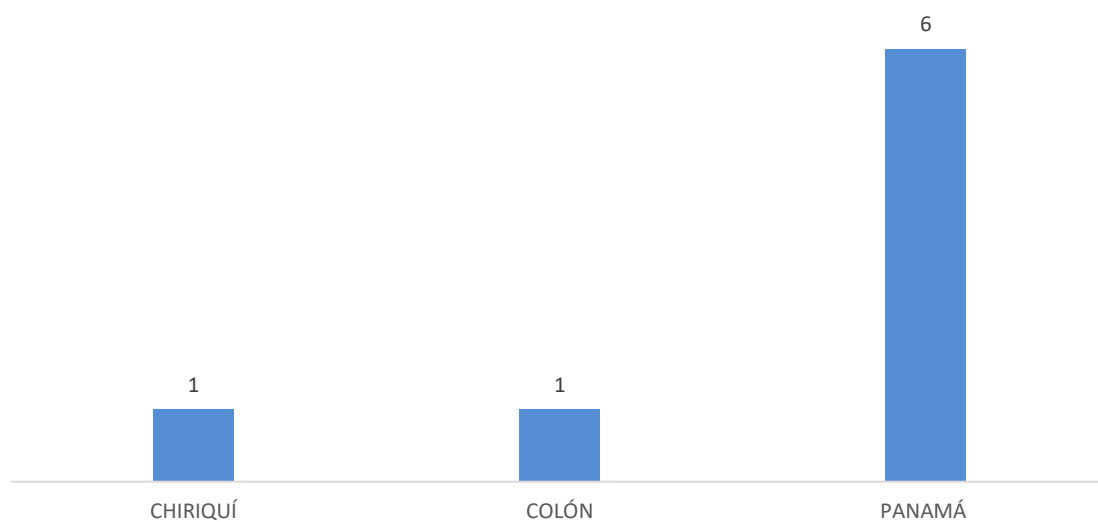

Fuente: Centro de Estadística/Escuela del Ministerio Público



MINISTERIO PÚBLICO

**CUADRO N°2. NÚMERO DE PARTICIPANTES DE LAS CAPACITACIONES BRINDADAS EN LA ESCUELA
DRA. CLARA GONZÁLEZ DE BEHRINGER, SEGÚN PROVINCIA:
DEL 1 AL 31 DE DICIEMBRE DE 2019 (P)**

PROVINCIAS	TOTAL
TOTAL...	67
CHIRIQUÍ	9
COLÓN	5
PANAMÁ	53

Nota: (P) se refiere a los datos preliminares

Fuente: Centro de Estadística/Escuela del Ministerio Público

MINISTERIO PÚBLICO

**GRÁFICO N°2. NÚMERO DE PARTICIPANTES DE LAS CAPACITACIONES BRINDADAS EN
LA ESCUELA DRA. CLARA GONZÁLEZ DE BEHRINGER, SEGÚN PROVINCIA:
DEL 1 AL 31 DE DICIEMBRE DE 2019 (P)**

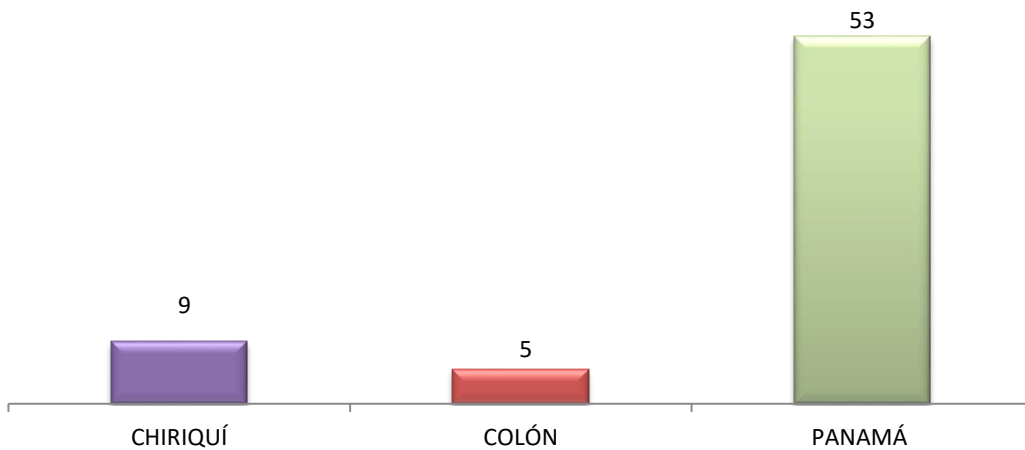

Fuente: Centro de Estadística/Escuela del Ministerio Público

MINISTERIO PÚBLICO

CUADRO N°3. NÚMERO DE CAPACITACIONES Y PARTICIPANTES EN LA ESCUELA DRA. CLARA GONZÁLEZ DE BEHRINGER, POR ÁREA DE TRABAJO, SEGÚN PROVINCIA: DEL 1 DE ENERO AL 31 DE DICIEMBRE DE 2019 (P)

PROVINCIAS	CAPACITACIONES	PARTICIPANTES		
		TOTAL	ADMINISTRATIVOS	JUDICIALES
TOTAL...	154	2290	618	1672
BOCAS DEL TORO	-	-	-	-
CHIRIQUÍ	11	80	-	80
COCLÉ	4	53	4	49
COLÓN	7	69	2	67
EXTRANJERO	3	11	-	11
DARIÉN	1	24	-	24
HERRERA	4	15	-	15
LOS SANTOS	3	21	-	21
PANAMÁ	110	1846	603	1243
PANAMÁ OESTE	1	29	3	26
VERAGUAS	10	142	6	136

Nota: los datos reflejados en este cuadro muestran las provincias donde se impartió el curso no así la provincia de donde viene los funcionarios a capacitar.

Nota: (P) se refiere a los datos preliminares

Fuente: Escuela Del Ministerio Público

MINISTERIO PÚBLICO

GRÁFICO N°3. NÚMERO DE CAPACITACIONES Y PARTICIPANTES EN LA ESCUELA DRA. CLARA GONZÁLEZ DE BEHRINGER, POR ÁREA DE TRABAJO, SEGÚN PROVINCIA : DEL 1 DE ENERO AL 31 DE DICIEMBRE DE 2019 (P)

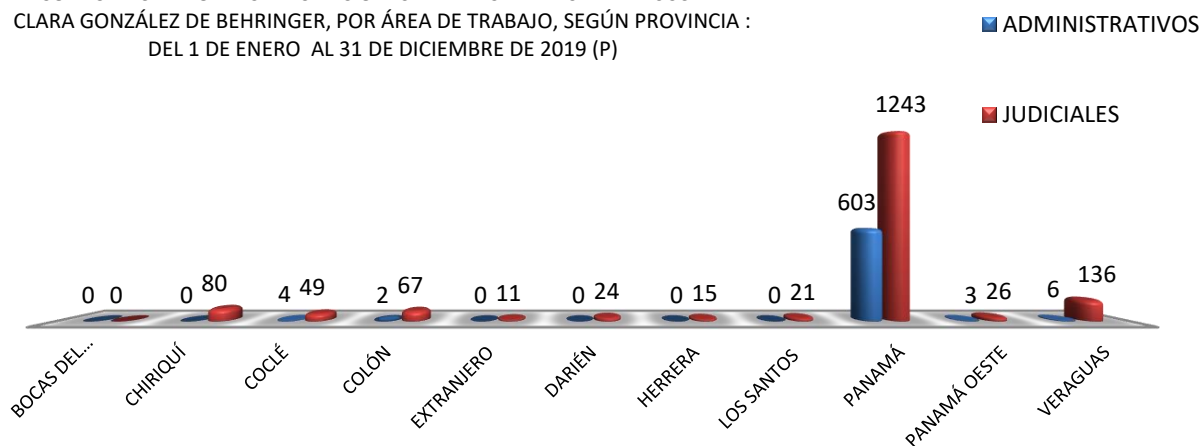

Fuente: Centro de Estadística/Escuela del Ministerio Público



MINISTERIO PÚBLICO

CUADRO N°4. NÚMERO DE PARTICIPANTES DE LAS CAPACITACIONES BRINDADAS EN LA ESCUELA DRA. CLARA GONZÁLEZ DE BEHRINGER, POR ÁREA DE TRABAJO, SEGÚN PROVINCIA: DEL 1 AL 31 DE DICIEMBRE DE 2019 (P)

PROVINCIAS	TOTAL	ÁREA DE TRABAJO	
		ADMINISTRATIVOS	JUDICIALES
TOTAL...	67	2	65
CHIRIQUÍ	9	-	9
COLÓN	5	-	5
PANAMÁ	53	2	51

Nota: (P) se refiere a los datos preliminares

Fuente: Centro de Estadística/Escuela del Ministerio Público

MINISTERIO PÚBLICO
GRÁFICO N°4. DISTRIBUCIÓN PORCENTUAL DE PARTICIPANTES DE LAS CAPACITACIONES BRINDADAS EN LA ESCUELA DRA. CLARA GONZÁLEZ DE BEHRINGER, POR ÁREA DE TRABAJO, SEGÚN PROVINCIA : DEL 1 AL 31 DE DICIEMBRE DE 2019 (P)

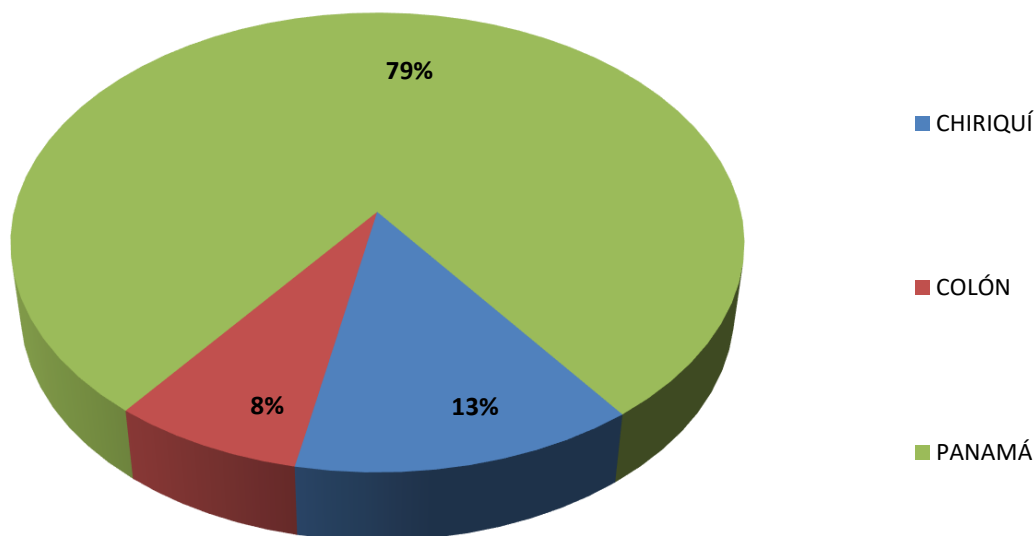



MINISTERIO PÚBLICO

CUADRO N°5. NÚMERO DE PARTICIPANTES DE LAS CAPACITACIONES BRINDADAS EN LA ESCUELA Y FUERA DE LA INSTITUCIÓN

DRA. CLARA GONZÁLEZ DE BEHRINGER, SEGÚN LUGAR DEL CURSO:

DEL 1 AL 31 DE DICIEMBRE DE 2019 (P)

LUGAR DEL CURSO	TOTAL
TOTAL...	67
DOCENCIA IMELCF-ALBROOK	7
HOTEL CROWN PLAZA, SALÓN LOS ANTURIOS	3
HOTEL HYATT PLACE - VÍA ESPAÑA	6
INSTALACIONES DEL TRIBUNAL SUPERIOR ÓRGANO JUDICIAL, SALÓN DE AUDIENCIAS EDIFICIO PRAGA	9
SALÓN DE CAPACITACIONES DE LA ESCUELA DEL MINISTERIO PÚBLICO	20
SEDE DEL ORGANO JUDICIAL EN 4 ALTOS	5
SEDE ISJUP DE ALBROOK	17

Nota: (P) se refiere a los datos preliminares

Fuente: Centro de Estadística/Escuela del Ministerio Público

MINISTERIO PÚBLICO

GRÁFICO N°5. NÚMERO DE PARTICIPANTES DE LAS CAPACITACIONES BRINDADAS EN LA ESCUELA Y FUERA DE LA INSTITUCIÓN DRA. CLARA GONZÁLEZ DE BEHRINGER, SEGÚN LUGAR DEL CURSO: DEL 1 AL 31 DE DICIEMBRE DE 2019 (P)

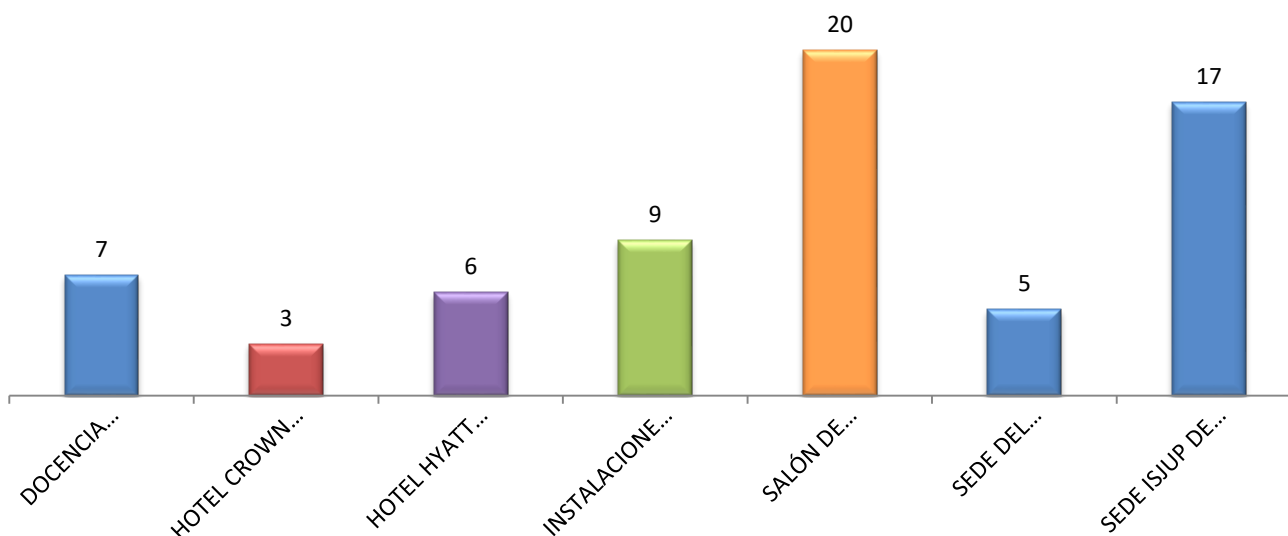

Fuente: Centro de Estadística/Escuela del Ministerio Público



MINISTERIO PÚBLICO

**CUADRO N°6. NÚMERO DE PARTICIPANTES DE LAS CAPACITACIONES BRINDADAS EN LA ESCUELA
DRA. CLARA GONZÁLEZ DE BEHRINGER, POR ÁREA DE TRABAJO, SEGÚN CARGO:
DEL 1 AL 31 DE DICIEMBRE DE 2019 (P)**

CARGO	TOTAL	ÁREA DE TRABAJO	
		ADMINISTRATIVOS	JUDICIALES
TOTAL...	67	2	65
FISCAL DE CIRCUITO	1	-	1
ABOGADA	1	-	1
ANALISTA DE SISTEMAS II	1	-	1
ANALISTA DELICTIVO	2	-	2
ASISTENTE OPERATIVO	4	-	4
FISCAL ADJUNTO	32	-	32
FISCAL DE CIRCUITO	22	-	22
FISCAL SUPERIOR	1	-	1
OFICIAL MAYOR III	1	-	1
TRADUCTOR	2	2	-

Nota: (P) se refiere a los datos preliminares

Fuente: Centro de Estadística/Escuela del Ministerio Público



MINISTERIO PÚBLICO

CUADRO N°7. NÚMERO DE PARTICIPANTES DE LAS CAPACITACIONES BRINDADAS EN LA ESCUELA DRA. CLARA GONZÁLEZ DE BEHRINGER, POR GÉNERO DE LOS PARTICIPANTES, SEGÚN RANGO ETARIO: DEL 1 AL 31 DE DICIEMBRE DE 2019 (P)

RANGO ETARIO	TOTAL	PORCENTAJE	GÉNERO DE LOS PARTICIPANTES	
			FEMENINOS	MASCULINOS
TOTAL...	67	100%	36	31
18-24	1	1%	-	1
25-29	9	13%	6	3
30-34	17	25%	9	8
35-39	17	25%	14	3
40-44	8	12%	2	6
45-49	7	10%	1	6
50-54	7	10%	4	3
55-59	1	1%	-	1
60 y mas	0	0%	-	-
Sin Datos	0	0%	-	-

Nota: (P) se refiere a los datos preliminares

Fuente: Centro de Estadística/Escuela del Ministerio Público

MINISTERIO PÚBLICO

GRÁFICO N°6. NÚMERO DE PARTICIPANTES DE LAS CAPACITACIONES BRINDADAS EN LA ESCUELA DRA. CLARA GONZÁLEZ DE BEHRINGER, SEGÚN RANGO ETARIO: DEL 1 AL 31 DE DICIEMBRE DE 2019 (P)

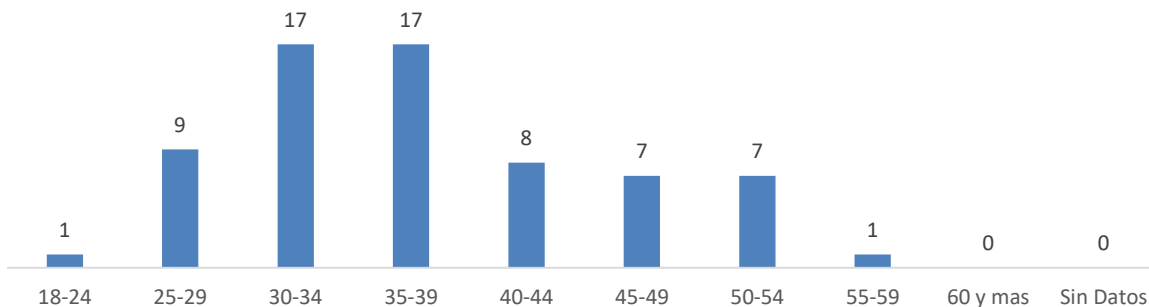

Fuente: Centro de Estadística/Escuela del Ministerio Público