

GRÁFICA DE EJECUCIÓN - MARZO 2019

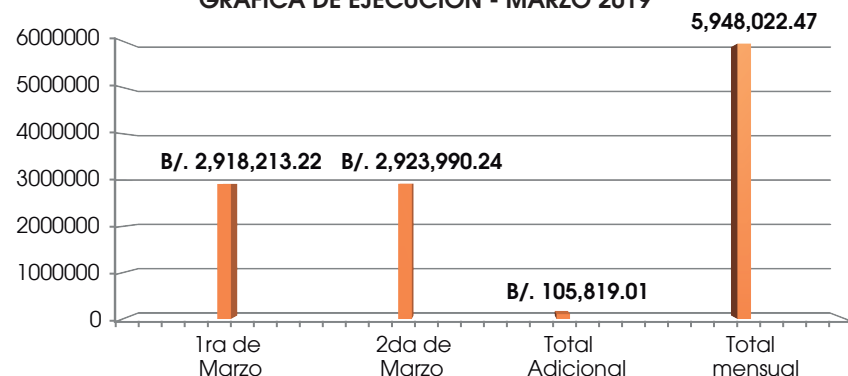

9 EJECUCIÓN PRESUPUESTARIA MARZO 2019

Planificación estratégica, compromiso institucional, trabajo en equipo, gestión de calidad, son algunas de las características que definen a la Dirección de Recursos Humanos y se ven reflejadas en un exitoso 95.8% de ejecución presupuestaria al 31 de marzo 2019.

El presupuesto asignado al 31 de marzo 2019 en Servicios Personales fue de B/.24,266,664.00 y el monto ejecutado fue por la suma de B/. 23,242,255.00

De lo ejecutado podemos destacar lo siguiente:

- Pagos de Planilla de sueldo fijo, ejecución por la suma de B/.16,998,668.00 (97.3% de ejecución).
- Pagos de Otros Sobresueldos por la suma B/.590,950.00 (92.1% de ejecución). En este rubro se contempla pagos de compensación a colaboradores de Atención Primaria, Inspectores de Seguridad y Conductores.
- Pagos de sobresueldo por zonas por B/.108,000.00 (89.6% de ejecución).

VACACIONES PROGRAMADAS Y TOMADAS: ENERO - MARZO 2019

URH	Enero			Febrero			Marzo		
	P	VP	VT	P	VP	VT	P	VP	VT
TOTAL	12	166	154	18	253	235	18	279	261
Panamá	1	42	41	0	93	93	1	97	96
Panamá Oeste	1	31	30	1	35	34	1	37	36
Colón	0	10	10	0	13	13	0	9	9
Darién	0	11	11	0	9	9	0	7	7
Coclé	0	4	4	0	7	7	1	35	34
Veraguas	1	25	24	0	23	23	0	17	17
Chiriquí	7	26	19	14	37	23	11	24	13
Bocas Del Toro	0	9	9	3	15	12	4	19	15
Los Santos	2	8	6	0	10	10	0	9	9
Herrera	0	0	0	0	11	11	0	25	25

P: Vacaciones Pendientes VP: Vacaciones Programadas VT: Vacaciones Tomadas
Fuente: Departamento de Acciones de Recursos Humanos

11 CASOS ATENDIDOS EN EL DEPARTAMENTO DE BIENESTAR SOCIAL Y DEL EMPLEADO, POR MES, SEGÚN MOTIVO: ENERO - MARZO 2019

Tipo	Cantidad	Enero		Febrero		Marzo	
		cantidad	%	cantidad	%	cantidad	%
TOTAL	46	19	100.00%	27	100.00%	29	100.00%
Situación Personal	28	18	94.74%	10	37.04%	20	68.97%
Apoyo Social	7	1	5.26%	6	22.22%	2	6.90%
Laboral	11	0	0.00%	11	40.74%	7	24.14%

Fuente: Departamento de Bienestar Social y del Empleado, de Recursos Humanos.

RECURSOS HUMANOS EN CIFRAS

MARZO 2019

1 ACTIVIDADES REALIZADAS EN EL DEPARTAMENTO DE RECLUTAMIENTO Y SELECCIÓN, POR MES, SEGÚN GRUPO DE ACTIVIDAD: ENERO - MARZO 2019

Actividad	Total	2019		
		Enero	Febrero	Marzo
TOTAL	8828	5028	3800	3213
Atención al Usuario	3604	1745	1859	1908
Presencial	722	382	340	484
Telefónica	1081	542	539	442
Correo	1801	821	980	982
Promoción y Reclutamiento	2848	1798	1050	331
Hojas de Vida	512	288	224	243
Labor Social/Práctica Profesional	778	28	750	-
Base de Datos Contratada	1558	1482	76	88
Selección	684	275	409	188
Pruebas Psicológicas	245	116	129	111
Verificación de Personas	201	66	135	28
Entrevistas Laborales	123	58	65	24
Prueba de Manejo	5	4	1	3
Promociones	64	17	47	13
Nuevos Ingreso	46	14	32	9
Seguimiento	1347	930	417	785
Evaluación de Desempeño	612	265	347	417
Evaluación Anuales	0	0	0	0
Resúmenes de Expedientes	53	19	34	21
Traslado	26	24	2	3
Rotación de Personal	28	10	18	3
Relevamiento de Puesto	2	2	-	0
Ajustes Salarial	0	0	-	0
Permanencias	626	610	16	341
Actividades otras	345	280	65	1
Jornada de Sensibilización	17	16	1	-
Capacitación sobre Manejo de estrés	221	221	-	-
Revisión de Idoneidades	107	43	64	1

Fuente: Departamento de Reclutamiento y Selección de Recursos Humanos del Ministerio Público.

2 COLABORADORES POR SEXO, SEGÚN RANGO DE EDAD A NIVEL NACIONAL: MARZO 2019

Rango de Edad	Total	Porcentaje	Sexo			
			Hombre		Mujer	
			Cantidad	Porcentaje	Cantidad	Porcentaje
TOTAL	4337	100.00%	1806	41.4%	2531	58.6%
18	1	0.0%	1	0.0%	0	0%
19	17	0.4%	7	0.2%	10	0%
20 a 25	694	14.8%	283	5.9%	411	9%
26 a 30	792	18.1%	319	7.1%	473	11%
31 a 35	702	16.3%	296	6.7%	406	10%
36 a 40	638	15.1%	228	5.6%	410	10%
41 a 45	483	11.5%	188	4.6%	295	7%
46 a 50	401	9.4%	186	4.3%	215	5%
51 a 60	505	12.0%	241	5.8%	264	6%
61 Y MAS	104	2.6%	57	1.4%	47	1%

Fuente: Departamento de Acciones de Recursos Humanos, del Ministerio Público

FUNCIONARIOS EN EL MINISTERIO PÚBLICO, POR LABOR Y ESTATUS, SEGÚN DISTRITO JUDICIAL: MARZO 2019

3

Distrito Judicial	Sexo			Labor			Estatus					
	TOTAL	F	M	TOTAL	Labor Fiscal	Apoyo a labor fiscal	Apoyo Logístico	TOTAL	Permanentes	Interinos	Ad-Honorem (a)	
TOTAL	4337	100.00%	2531	1806	4337	2809	124	1404	4337	1934	2403	41
%			58.36%	41.64%		64.77%	2.86%	32.37%		44.59%	55.41%	
Primer Distrito Judicial	2981	68.73%	1746	1235	2981	1854	69	1058	2981	1255	1726	33
Sedelite	100		64	36	100	100	0	0	100	50	50	0
Sap	223		158	65	223	223	0	0	223	93	130	0
Atención Primaria Desp. Administrativos Metropolitana	67		12	55	67	0	0	67	67	31	36	0
Panamá Fiscalías Especializadas	419		273	146	419	375	0	44	419	215	204	11
Panamá Despachos Administrativos	441		251	190	441	350	0	91	441	190	251	8
Panamá Otros Despachos Judiciales	638		296	342	638	0	33	605	638	270	368	0
Panamá Oeste	51		23	28	51	37	0	14	51	25	26	2
San Miguelito	354		225	129	354	259	11	84	354	119	235	4
Colón	309		202	107	309	226	11	72	309	145	164	3
Darién	263		176	87	263	195	10	58	263	81	182	4
Segundo Distrito Judicial	116	10.17%	66	50	116	89	4	23	116	36	80	1
Coclé	441		266	175	441	311	17	113	441	224	217	2
Veraguas	223		133	90	223	154	8	61	223	97	126	2
Tercer Distrito Judicial	218	13.03%	133	85	218	157	9	52	218	127	91	0
Chiriquí	565		302	263	565	420	19	126	565	280	285	2
Bocas Del Toro	413		220	193	413	306	14	93	413	220	193	0
Cuarto Distrito Judicial	152	8.07%	82	70	152	114	5	33	152	60	92	2
Herrera	350		217	133	350	224	19	107	350	175	175	4
Los Santos	173		107	66	173	111	8	54	173	91	82	2
	177		110	67	177	113	11	53	177	84	93	2

Fuente: Departamento de Reclutamiento y Selección de Recursos Humanos del Ministerio Público.

4 ACCIONES TRAMITADAS, POR TIPO, SEGÚN UNIDAD COORDINADORA: MARZO 2019

Coordinaciones	Cantidad	Tipo de acción	
		Decretos	Resoluciones
TOTAL	1882	740	1142
PGN / Depto. Acciones	636	314	322
Atención Primaria	221	73	148
La Metropolitana	196	59	137
Chiriquí	113	36	77
Fiscalías con Atribuciones a Nivel Nacional	111	37	74
Panamá Oeste	108	32	76
San Miguelito	95	37	58
Bocas Del Toro	94	36	58
Colón	88	32	56
Coclé	77	22	55
Veraguas	41	10	31
Darién	35	16	19
Los Santos	43	26	17
Herrera	24	10	14

Fuente: Departamento de Acciones de Personal, del Ministerio Público

6

AVANCES DE LA IMPLEMENTACIÓN DEL SISTEMA DE CARRERA A MARZO DE 2019

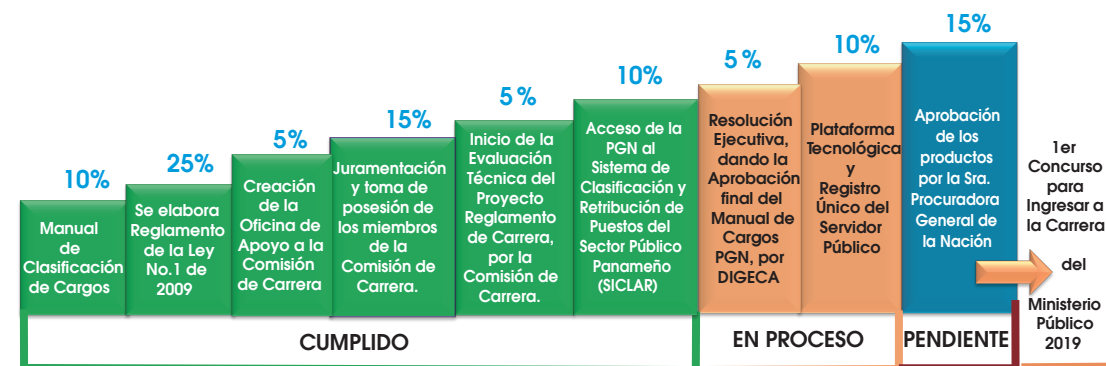

5 ACTIVIDADES REALIZADAS EN EL DEPARTAMENTO LEGAL, POR MES, SEGÚN EL TIPO: ENERO - MARZO 2019

Actividades	Cantidad	2019		
		Enero	Febrero	Marzo
TOTAL	6249	1991	2263	1995
Acciones revisadas	2353	872	842	639
Consultas presenciales y telefónicas	1115	230	445	440
Revisión de Cartas Cert., F5	1232	409	454	369
NotasMemo, Circular	260	76	89	95
Redacción de documentos acciones, Res. etc.	26	7	8	11
Revisión de notas y Doc. varios de otros Depart.	54	25	17	12
Registro/archivo/distribución y otras labores Secretaria	1076	319	368	389
Procesos disciplinarios recibidos para custodia	42	21	9	12
Informe Análisis	32	11	8	13
Actividades varias	59	21	23	15

Fuente: Departamento Legal de Recursos Humanos del Ministerio Público.

7

DOCUMENTOS REMITIDOS A LOS DEPARTAMENTOS Y UNIDADES, SEGÚN DESTINO: ENERO - MARZO 2019

Destino	Cantidad	Enero	Febrero	Marzo
TOTAL	6992	2651	2272	2069
Acciones	4546	1807	1436	1303
Grupo B	3625	1307	1174	1144
Grupo A	903	488	259	156
Subjefta	18	12	3	3
Reclutamiento	1156	442	433	281
Dirección	320	114	119	87
Archivo	312	47	48	217
Legal	263	80	99	84
Planilla	251	108	91	52
Tecnología	133	52	41	40
Bienestar	6	-	2	4
Sub-Direc.	5	1	3	1

Fuente: Dirección de Recursos Humanos