



MINISTERIO PÚBLICO

PROCURADURÍA GENERAL DE LA NACIÓN

CUADRO N°1: NÚMERO DE VÍCTIMAS DE HOMICIDIOS REGISTRADOS EN PANAMÁ A NIVEL NACIONAL DEL 1 DE ENERO AL 30 DE NOVIEMBRE DE 2017 (p)

UNIDADES DE HOMICIDIO POR PROVINCIA	MINISTERIO PÚBLICO
TOTAL...	383
U.H. BOCAS DEL TORO	4
U.H. COCLÉ	4
U.H. COLON	66
U.H. CHIRIQUÍ	31
DARIÉN	9
U.H. HERRERA	7
U.H. LOS SANTOS	2
U. H. PANAMÁ	149
U. H. SAN MIGUELITO	63
U.H. PANAMÁ OESTE	41
U.H. VERAGUAS	7

Fuente: Unidades de Homicidios del Ministerio Público

Nota: (p) hace referencia a cifras preliminares

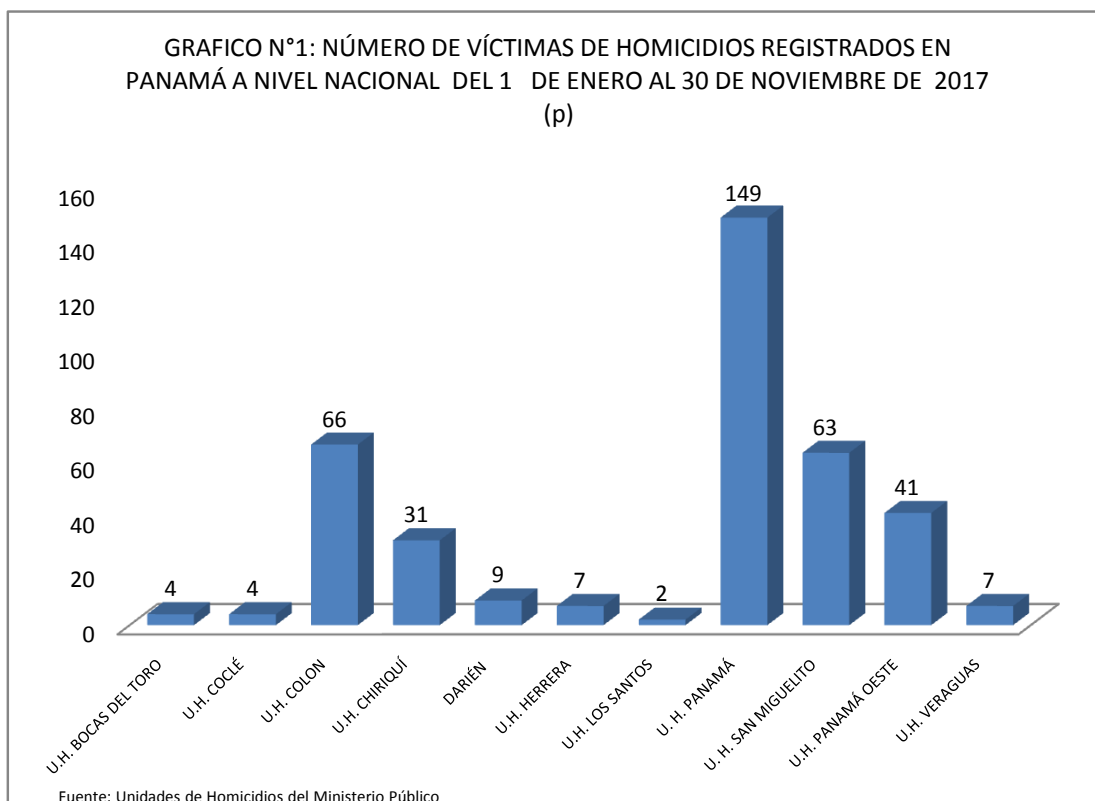



MINISTERIO PÚBLICO

PROCURADURÍA GENERAL DE LA NACIÓN

CUADRO N°2: NÚMERO DE VÍCTIMAS DE HOMICIDIOS REGISTRADOS EN PANAMÁ A NIVEL NACIONAL POR SEXO DEL 1 DE ENERO AL 30 DE NOVIEMBRE DE 2017 (p)

SEXO	NÚMERO	PORCENTAJE
TOTAL...	383	100%
MASCULINO	338	88%
FEMENINO	40	10%
NO IDENTIFICADO	5	1%

Fuente: Unidades de Homicidios del Ministerio Público

Nota: la variable no identificada se refiere a cuerpos que en su momento no se les pudo dictaminar el tipo de sexo por su estado de descomposición o grado de calcinación.

Nota: (p) hace referencia a cifras preliminares

MINISTERIO PÚBLICO

GRAFICO N°2: PORCENTAJE DE VÍCTIMAS DE HOMICIDIOS REGISTRADOS EN PANAMÁ A NIVEL NACIONAL POR SEXO DEL 1 DE ENERO AL 30 DE NOVIEMBRE DE 2017 (p)

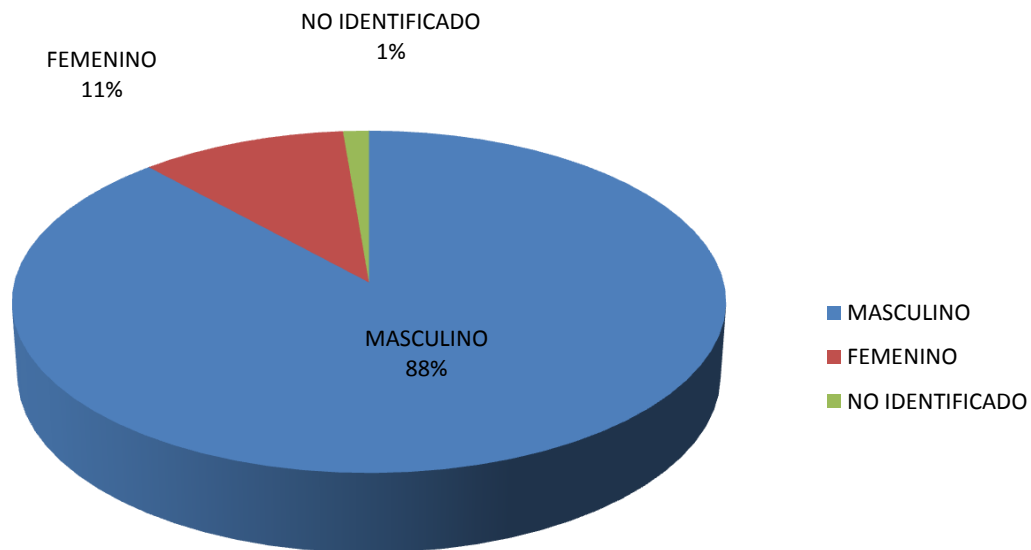

Fuente: Unidades de Homicidios del Ministerio Público



MINISTERIO PÚBLICO

PROCURADURÍA GENERAL DE LA NACIÓN

CUADRO N°3: NÚMERO DE VÍCTIMAS DE HOMICIDIOS REGISTRADOS EN PANAMÁ A NIVEL NACIONAL POR MES DEL 1 DE ENERO AL 30 DE NOVIEMBRE DE 2017 (p)

MESES	MINISTERIO PÚBLICO
TOTAL...	383
ENERO	48
FEBRERO	34
MARZO	37
ABRIL	30
MAYO	45
JUNIO	22
JULIO	39
AGOSTO	30
SEPTIEMBRE	26
OCTUBRE	33
NOVIEMBRE	39
DICIEMBRE	0

Fuente: Unidades de Homicidios del Ministerio Público

Nota: (p) hace referencia a cifras preliminares

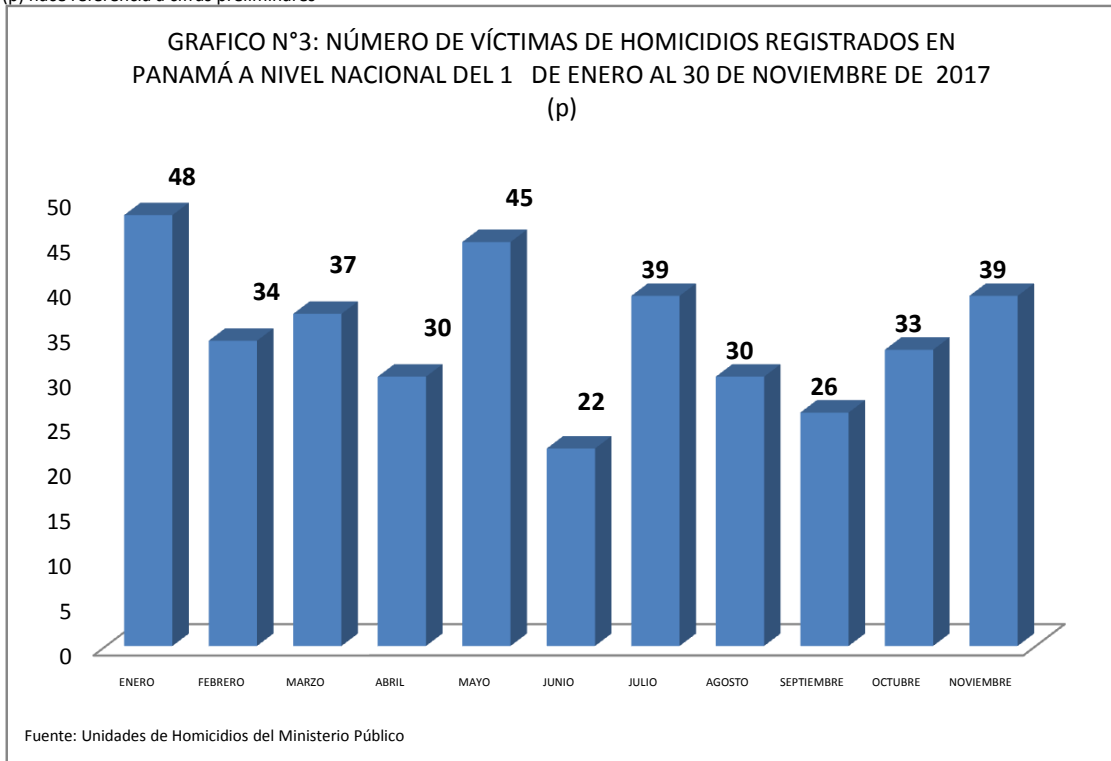



MINISTERIO PÚBLICO

PROCURADURÍA GENERAL DE LA NACIÓN

CUADRO N°4: NÚMERO DE VÍCTIMAS DE HOMICIDIOS REGISTRADOS EN PANAMÁ A NIVEL NACIONAL POR RANGO DE EDAD DEL 1 DE ENERO AL 30 DE NOVIEMBRE DE 2017 (p)

RANGO DE EDAD	TOTAL
TOTAL...	383
0-4	4
05-09	2
10-14	4
15-17	15
18-24	93
25-29	44
30-34	55
35-39	26
40-44	32
45-49	18
50-54	11
55-59	7
60-64	10
65-69	4
70-74	1
75-79	2
80 Y MAS	5
SIN DATOS	50

Fuente: Unidades de Homicidios del Ministerio Público

Nota: (p) hace referencia a cifras preliminares

GRAFICO N°4: NÚMERO DE VÍCTIMAS DE HOMICIDIOS REGISTRADOS EN PANAMÁ A NIVEL NACIONAL POR RANGO DE EDAD DEL 1 DE ENERO AL 30 DE NOVIEMBRE DE 2017 (p)

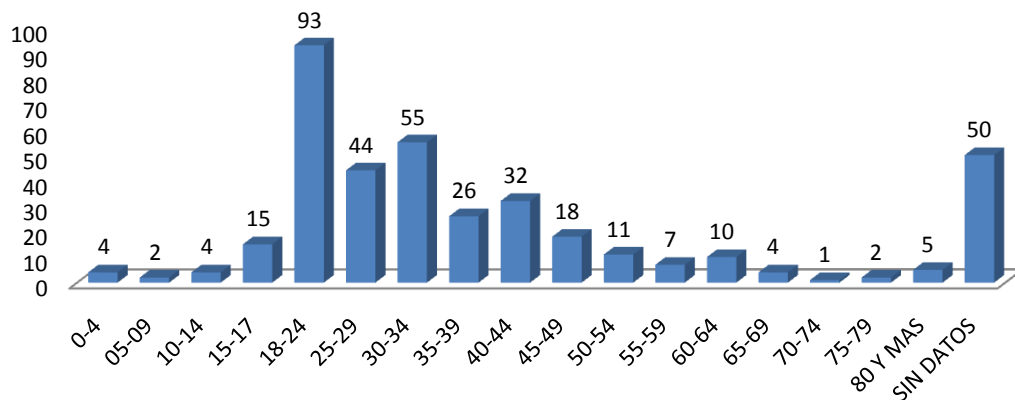

Fuente: Unidades de Homicidios del Ministerio Público



MINISTERIO PÚBLICO

PROCURADURÍA GENERAL DE LA NACIÓN

CUADRO N°5: NÚMERO DE VÍCTIMAS DE HOMICIDIOS REGISTRADOS EN PANAMÁ A NIVEL NACIONAL POR TIPO DE ARMA DEL 1 DE ENERO AL 30 DE NOVIEMBRE DE 2017 (p)

TIPO DE ARMA	TOTAL	PORCENTAJE
TOTAL...	383	100%
ARMA BLANCA	67	17.49%
ARMA DE FUEGO	269	70.23%
ASFIXIA MECÁNICA	2	0.52%
OBJETO CONTUNDENTE	5	1.31%
SIN DATOS	40	10.44%

Fuente: Unidades de Homicidios del Ministerio Público

Nota: (p) hace referencia a cifras preliminares

GRAFICO N°5: PORCENTAJE DE VÍCTIMAS DE HOMICIDIOS REGISTRADOS EN PANAMÁ A NIVEL NACIONAL POR TIPO DE ARMA DEL 1 DE ENERO AL 30 DE NOVIEMBRE DE 2017 (p)

■ ARMA BLANCA ■ ARMA DE FUEGO ■ ASFIXIA MECÁNICA ■ OBJETO CONTUNDENTE ■ SIN DATOS

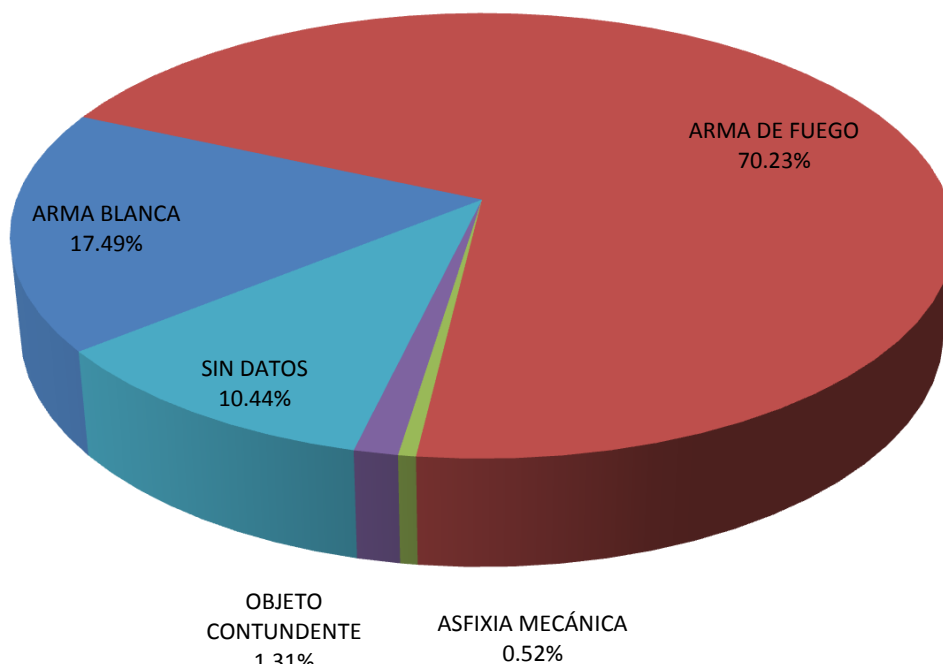

Fuente: Unidades de Homicidios del Ministerio Público