



**MINISTERIO PÚBLICO**

PROCURADURÍA GENERAL DE LA NACIÓN

**CUADRO N°1: NÚMERO DE VÍCTIMAS DE HOMICIDIOS REGISTRADOS EN PANAMÁ A NIVEL NACIONAL DEL 1 DE ENERO AL 30 DE SEPTIEMBRE DE 2017 (p)**

UNIDADES DE HOMICIDIO POR PROVINCIA	MINISTERIO PÚBLICO
<b>TOTAL...</b>	<b>311</b>
U.H. BOCAS DEL TORO	3
U.H. COCLÉ	4
U.H. COLON	58
U.H. CHIRIQUÍ	23
DARIÉN	9
U.H. HERRERA	5
U.H. LOS SANTOS	2
U. H. PANAMÁ	120
U. H. SAN MIGUELITO	46
U.H. PANAMÁ OESTE	37
U.H. VERAGUAS	4

Fuente: Unidades de Homicidios del Ministerio Público

Nota: (p) hace referencia a cifras preliminares

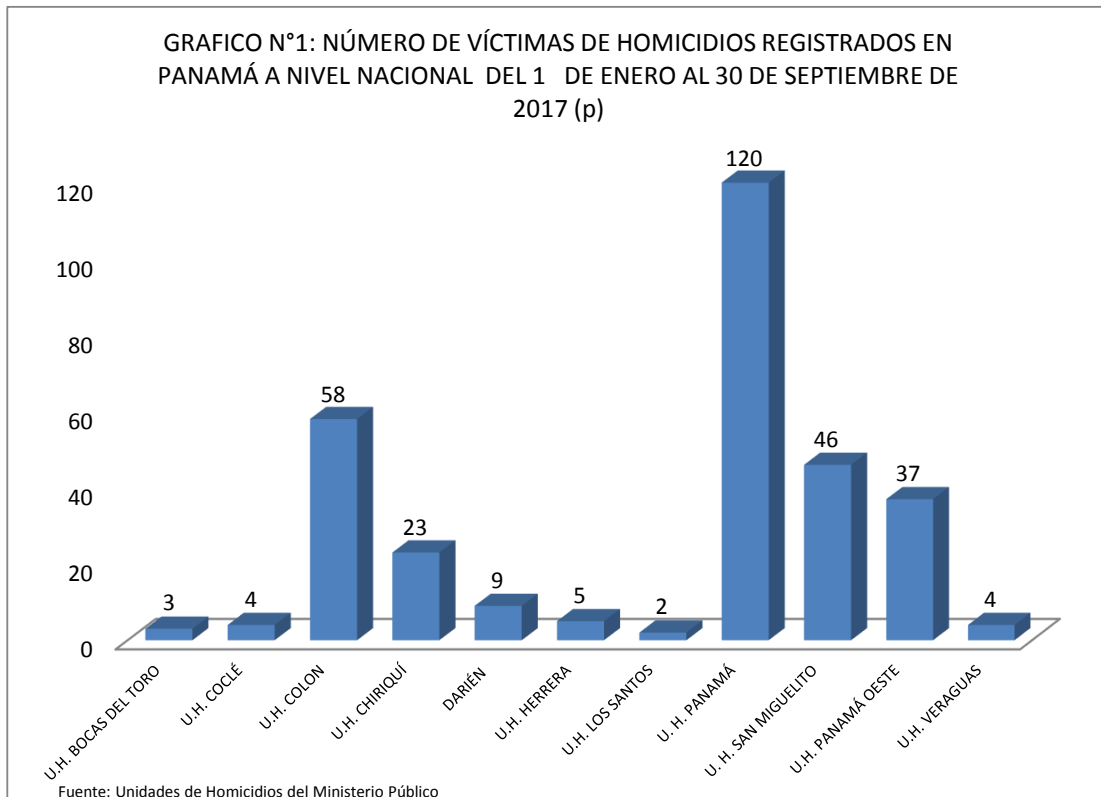



**MINISTERIO PÚBLICO**

**PROCURADURÍA GENERAL DE LA NACIÓN**

**CUADRO N°2: NÚMERO DE VÍCTIMAS DE HOMICIDIOS REGISTRADOS EN PANAMÁ A NIVEL NACIONAL POR SEXO DEL 1 DE ENERO AL 30 DE SEPTIEMBRE DE 2017 (p)**

SEXO	NÚMERO	PORCENTAJE
<b>TOTAL...</b>	<b>311</b>	<b>100%</b>
MASCULINO	278	89%
FEMENINO	29	9%
NO IDENTIFICADO	4	1%

Fuente: Unidades de Homicidios del Ministerio Público

Nota: la variable no identificada se refiere a cuerpos que en su momento no se les pudo dictaminar el tipo de sexo por su estado de descomposición o grado de calcinación.

Nota: (p) hace referencia a cifras preliminares

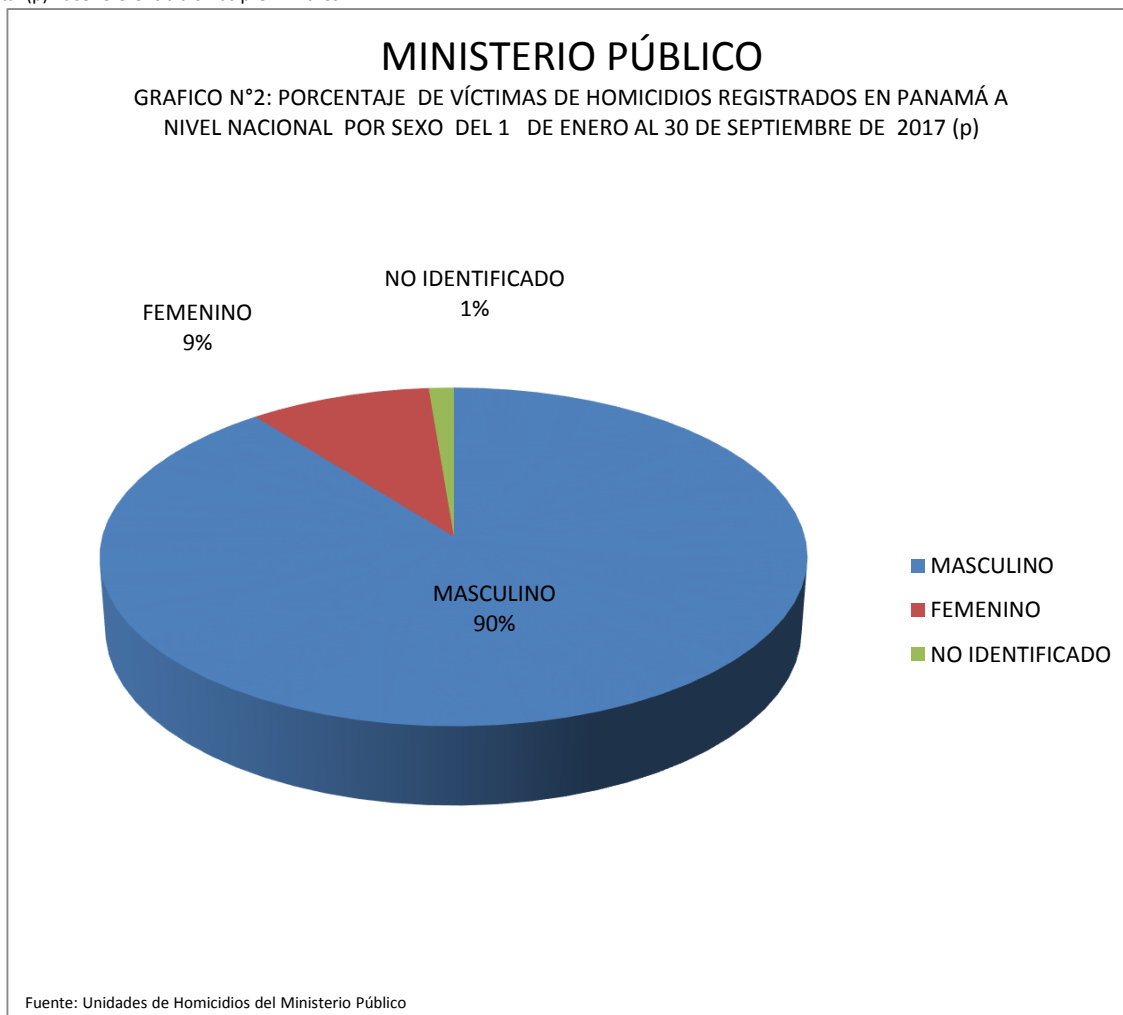



**MINISTERIO PÚBLICO**

PROCURADURÍA GENERAL DE LA NACIÓN

**CUADRO N°3: NÚMERO DE VÍCTIMAS DE HOMICIDIOS REGISTRADOS EN PANAMÁ A NIVEL NACIONAL POR MES DEL 1 DE ENERO AL 30 DE SEPTIEMBRE DE 2017 (p)**

MESES	MINISTERIO PÚBLICO
<b>TOTAL...</b>	<b>311</b>
ENERO	48
FEBRERO	34
MARZO	37
ABRIL	30
MAYO	45
JUNIO	22
JULIO	39
AGOSTO	30
SEPTIEMBRE	26
OCTUBRE	0
NOVIEMBRE	0
DICIEMBRE	0

Fuente: Unidades de Homicidios del Ministerio Público

Nota: (p) hace referencia a cifras preliminares

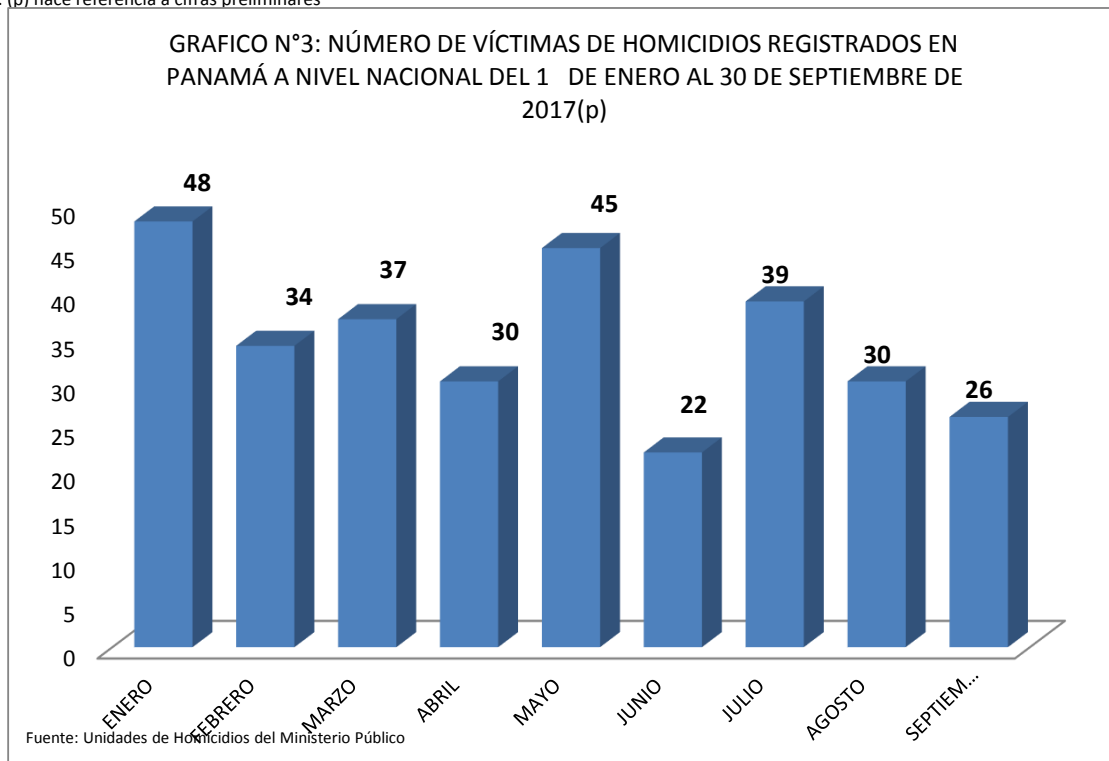



**MINISTERIO PÚBLICO**  
**PROCURADURÍA GENERAL DE LA NACIÓN**

**CUADRO N°4: NÚMERO DE VÍCTIMAS DE HOMICIDIOS REGISTRADOS EN PANAMÁ A NIVEL NACIONAL POR RANGO DE EDAD DEL 1 DE ENERO AL 30 DE SEPTIEMBRE DE 2017 (p)**

RANGO DE EDAD	TOTAL
<b>TOTAL...</b>	<b>311</b>
0-4	3
05-09	2
10-14	4
15-17	14
18-24	71
25-29	36
30-34	47
35-39	24
40-44	26
45-49	16
50-54	7
55-59	6
60-64	7
65-69	4
70-74	1
75-79	2
80 Y MAS	4
SIN DATOS	37

Fuente: Unidades de Homicidios del Ministerio Público

Nota: (p) hace referencia a cifras preliminares

**GRAFICO N°4: NÚMERO DE VÍCTIMAS DE HOMICIDIOS REGISTRADOS EN PANAMÁ A NIVEL NACIONAL POR RANGO DE EDAD DEL 1 DE ENERO AL 30 DE SEPTIEMBRE DE 2017 (p)**

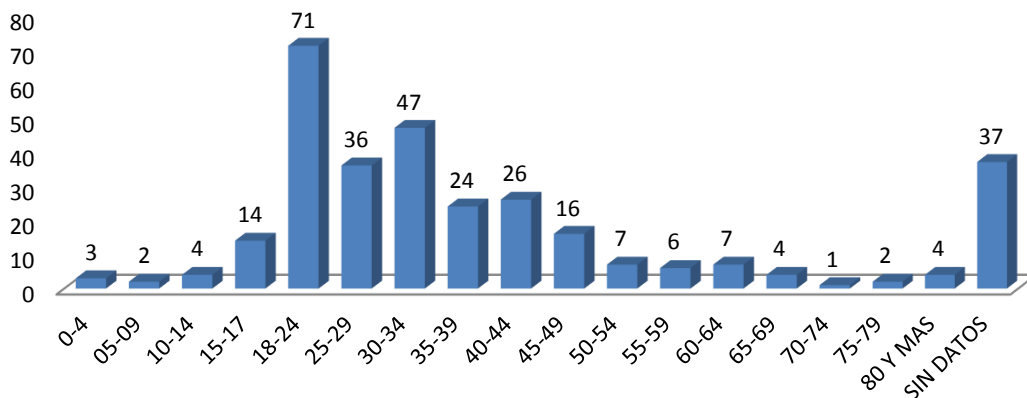

Fuente: Unidades de Homicidios del Ministerio Público



**MINISTERIO PÚBLICO**

PROCURADURÍA GENERAL DE LA NACIÓN

CUADRO N°5: NÚMERO DE VÍCTIMAS DE HOMICIDIOS REGISTRADOS EN PANAMÁ A NIVEL NACIONAL POR TIPO DE ARMA DEL 1 DE ENERO AL 30 DE SEPTIEMBRE DE 2017 (p)

TIPO DE ARMA	TOTAL	PORCENTAJE
<b>TOTAL...</b>	<b>311</b>	<b>100%</b>
ARMA BLANCA	56	18%
ARMA DE FUEGO	216	69%
ASFIXIA MECÁNICA	1	0%
EN AVERIGUACIÓN	0	0%
OBJETO CONTUNDENTE	5	2%
SIN DATOS	33	11%

Fuente: Unidades de Homicidios del Ministerio Público

Nota: (p) hace referencia a cifras preliminares

GRAFICO N°5: PORCENTAJE DE VÍCTIMAS DE HOMICIDIOS REGISTRADOS EN PANAMÁ A NIVEL NACIONAL POR TIPO DE ARMA DEL 1 DE ENERO AL 30 DE SEPTIEMBRE DE 2017 (p)

■ ARMA BLANCA ■ ARMA DE FUEGO ■ SIN DATOS

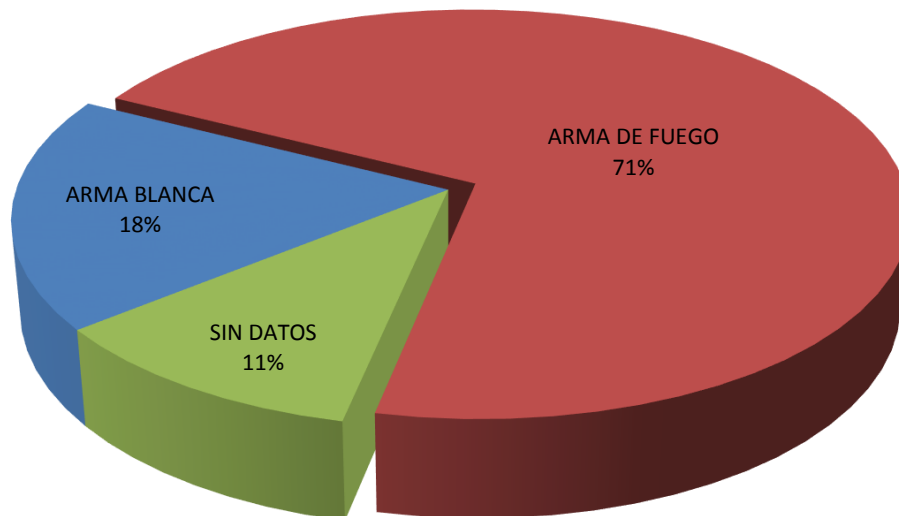

Fuente: Unidades de Homicidios del Ministerio Público