

GRÁFICA COMPARATIVA DE LA EJECUCIÓN DE ENERO AJUNIO DE 2017



Fuente: Depto. De Planilla

EJECUCIÓN PRESUPUESTARIA AL 31 DE JUNIO 2017

Al 31 de Junio 2017, la ejecución presupuestaria acumulada de los servicios personales fue de B/36,335,786.00 lo que representa un 86% del presupuesto asignado. De lo ejecutado podemos resaltar lo siguiente:

- Pagos de Planillas de Sueldo fijo por la suma de B/.26,210.280.00
- Pagos de Vigencia Expirada de sueldos por la suma B/.203,000.00
- Pagos en concepto de sobresueldo por zona por la suma de B/.130,200.00 a funcionarios que laboran en áreas de difícil acceso.

CUADRO SOBRE LA CONFECCIÓN DE RESOLUCIONES DE VACACIONES CONCEDIDAS Y VACACIONES PROPORCIONALES A NIVEL NACIONAL EN JUNIO 2017

TIPO DE ACCIÓN	PANAMÁ	COLÓN	DARIÉN	VERAGUAS	COCLÉ	CHIRIQUÍ	BOCAS DEL TORO	LOS SANTOS	HERRERA
VACACIONES VENCIDAS Y PROPORCIONALES	12	0	0	1	0	14	0	0	0
VACACIONES	82	7	4	6	10	11	9	8	1

CASOS ATENDIDOS EN EL DEPARTAMENTO DE BIENESTAR SOCIAL Y DEL EMPLEADO COMPARATIVO DE ENERO A JUNIO DE 2017

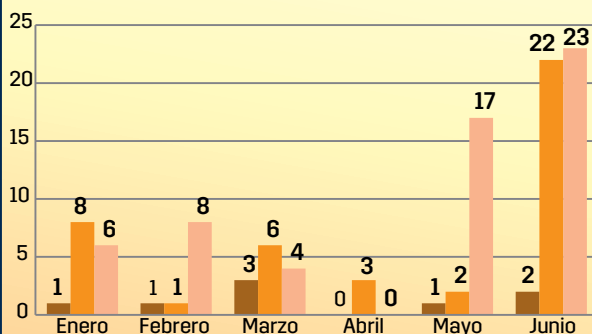

Observamos que al mes de Junio se han atendido 23 casos relacionados a situaciones personales en cuyo renglón se contemplan los siguientes aspectos: condición de salud, donación de sangre, asuntos personales, emocionales, habiendo un incremento en 12 casos en relación al mes anterior. A su vez dentro de Apoyo Social se comprende la atención de lo siguiente: apoyo económico, fallecimiento de un familiar, situación familiar con un total de 2 casos; en cuanto a lo Laboral tenemos: conflicto laboral, solicitud de traslado y carga laboral con 22 casos.

RECURSOS HUMANOS EN CIFRA – MES DE JUNIO DE 2017

CUADRO COMPARATIVO DE ACTIVIDADES DE PROMOCIÓN, SLECCIÓN Y SEGUIMIENTO DEL PERSONAL DE ENERO A JUNIO DE 2017

Grupo	Actividad	Meses					
		Enero	Febrero	Marzo	Abril	Mayo	junio
Promoción y Reclutamiento	Hojas de Vida	695	325	315	152	274	298
	Ferías				4	3	1
	Hojas de Vida de Feria				352	322	200
	Total	695	325	315	508	599	499
Selección	Pruebas Psicológicas	464	351	389	143	133	282
	Pele Pólice	256	133	222	111	99	134
	Entrevistas Laborales	233	184	196	80	74	141
	Prueba de Manejo	4	7	6	8	4	12
	Promociones	130	73	57	55	87	124
	Nuevos Ingreso	125	58	52	41	74	102
	Total	1212	806	922	438	471	795
Seguimiento	Evaluación de Desempeño	309	154	265	162	320	351
	Resúmenes de Expedientes	4	5	8	25	32	0
	Traslado	1	2	3	2	4	4
	Rotación de Personal	0	0	7	3	7	2
	Relevamiento de Puesto	0	2	3	0	2	0
	Permanencias	13	35	46	32	50	29
	Total	327	198	331	224	415	386
	Otras actividades	Práctica Profesionales / Labor Social	35	29	34	41	112

Fuente: Departamento de Carrera de Instrucción Judicial

Nota: Para el mes de junio el departamento ejecutó 499 actividades de promoción y reclutamiento, en actividades relacionadas a selección tenemos un total de 795 actividades y 386 en funcion del seguimiento del personal. Siendo el mes con mayor cantidad de actividades de reclutamiento, enero con 695 actividades.

FUNCIONARIOS POR SEXO, SEGÚN EDAD AL 30 DE JUNIO DE 2017

CUADRO DE COLABORADORES POR EDAD Y SEXO, A NIVEL NACIONAL EN EL MES DE JUNIO DE 2017						
	Total		Sexo			
	Número	Porcentaje	Hombre		Mujer	
			Número	Porcentaje	Número	Porcentaje
TOTAL	3980	100.00%	1594	40%	2386	60%
Edades	6	0.15%	3	0%	3	0%
	19	0.30%	6	0%	6	0%
20 a 25	520	13%	190	12%	330	14%
26 a 30	700	18%	258	16%	442	19%
31 a 35	622	16%	232	15%	390	16%
36 a 40	599	15%	217	14%	382	16%
41 a 45	490	12%	207	13%	283	12%
46 a 50	429	11%	201	13%	228	10%
51 a 60	494	12%	220	14%	274	11%
61 Y MAS	108	3%	60	4%	48	2%

Fuente: Dpto. de Acciones de Personal.

COMPARATIVO DE ACCIONES DE PERSONAL MES DE ENERO A JUNIO DE 2017

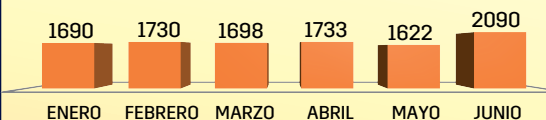

Fuente: Dpto. de Acciones de Personal.

Nota: Se observa que en el mes de junio hubo un incremento en la cantidad de acciones realizadas en comparación a los meses anteriores, referentes a nombramientos, licencias, renunciaciones, entre otros.

DIRECCIÓN DE RECURSOS HUMANOS
CANTIDAD DE COLABORADORES A NIVEL NACIONAL SEGÚN DISTRITO JUDICIAL, SEXO, ESTATUS Y ÁREA LABORAL AL 30 DE JUNIO DE 2017

DISTRITO JUDICIAL	REGIONES	SEXO		TOTAL	LABOR FISCAL	APOYO A LABOR FISCAL	LOGISTICO	TOTAL	PERMANENTE	INTERINOS	TOTAL X REGION	TOTAL X DISTRITO
		F	M									
PRIMER DISTRITO JUDICIAL	PANAMÁ CENTRO	1062	708	1770	987	6	777	1770	642	1128	1770	2674
	PANAMÁ OESTE	209	95	304	230	10	64	304	96	208	304	
	SAN MIGUELITO	178	97	275	204	12	59	275	101	174	275	
	COLÓN	156	78	234	178	5	51	234	64	170	234	
	KUNA YALA		5	5	5			5	5		5	
	DARIÉN	47	39	86	69	4	13	86	13	73	86	
SEGUNDO DISTRITO JUDICIAL	COCLÉ	124	78	202	133	12	57	202	83	119	202	414
	VERAGUAS	131	81	212	153	8	51	212	98	114	212	
TERCER DISTRITO JUDICIAL	CHIRIQUÍ	207	198	405	304	6	95	405	154	251	405	548
	BOCAS DEL TORO	72	71	143	107	5	31	143	34	109	143	
CUARTO DISTRITO JUDICIAL	HERRERA	100	70	170	104	7	59	170	73	97	170	344
	LOS SANTOS	100	74	174	112	7	55	174	90	84	174	
TOTALES		2386	1594	3980	2586	82	1312	3980	1453	2527	3980	3980

CUADRO COMPARATIVO DE GESTIÓN DEL DEPARTAMENTO LEGAL DE ENERO A JUNIO DE 2017

MES	(Informes Análisis de casos)	Consultas Presenciales	Consultas Telefónicas	Notas y/o Memorando, Circulares	Redacción de Documentos de Acciones (Decretos, Resoluciones, Convenios)	Acciones revisadas por documentos	Revisión de notas Documentos varios de otros Departamentos de la Dirección.	Revisión de Cartas de trabajo, Certificaciones de Cargo, FS	Actividades varias, reuniones, reglamentación
Enero	7	79	70	44	8	1,374	6	326	5
Febrero	10	193	225	62	5	1,344	5	392	4
Marzo	2	301	380	52	3	1,203	7	562	7
Abril	4	264	303	47	0	766	7	412	7
Mayo	4	298	333	71	8	1,558	7	453	5
Junio	2	224	273	64	7	869	8	881	9
Total	29	1,359	1,584	276	24	7,114	40	3,026	36

Fuente: Departamento Legal de recursos Humanos

AVANCES DE LA IMPLEMENTACIÓN DEL SISTEMA DE CARRERA AL 30 DE JUNIO DE 2017

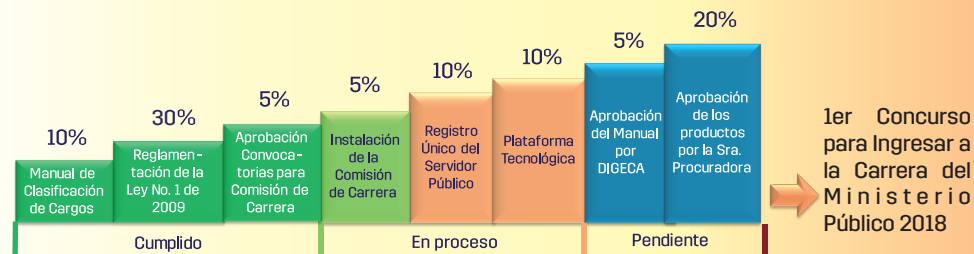

Documentos recibidos en el mes de junio de 2017 ventanilla 2,718

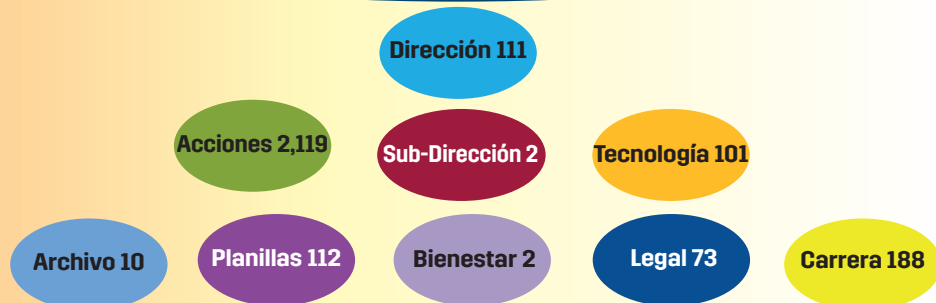

Fuente: Área de Recepción de documentos (ventanilla), de la Dirección de Recursos Humanos.

GRÁFICO COMPARATIVO DE RECEPCIÓN DE DOCUMENTOS (VENTANILLA) DE ENERO A JUNIO DE 2017

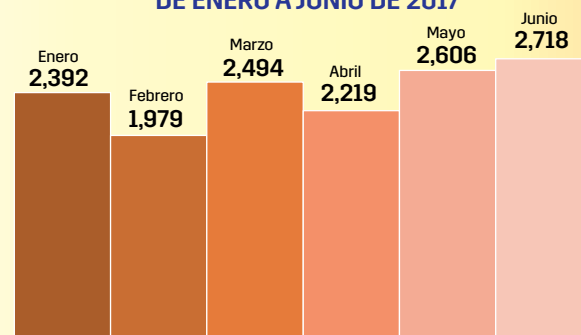

Fuente: Área de Recepción de documentos (ventanilla), de la Dirección de Recursos Humanos.