



**MINISTERIO PÚBLICO**  
CENTRO DE ESTADÍSTICA

**CUADRO N°1: NÚMERO DE VÍCTIMAS DE HOMICIDIOS REGISTRADOS EN PANAMÁ A NIVEL NACIONAL DEL 1 DE ENERO AL 31 DE MAYO DE 2017**

UNIDADES DE HOMICIDIO POR PROVINCIA	MINISTERIO PÚBLICO
<b>TOTAL...</b>	<b>186</b>
U.H. BOCAS DEL TORO	2
U.H. COCLÉ	2
U.H. COLON	36
U.H. CHIRIQUÍ	12
DARIÉN	3
U.H. HERRERA	4
U.H. LOS SANTOS	0
U. H. PANAMÁ	67
U. H. SAN MIGUELITO	34
U.H. PANAMÁ OESTE	23
U.H. VERAGUAS	3

Fuente: Unidades de Homicidios del Ministerio Público

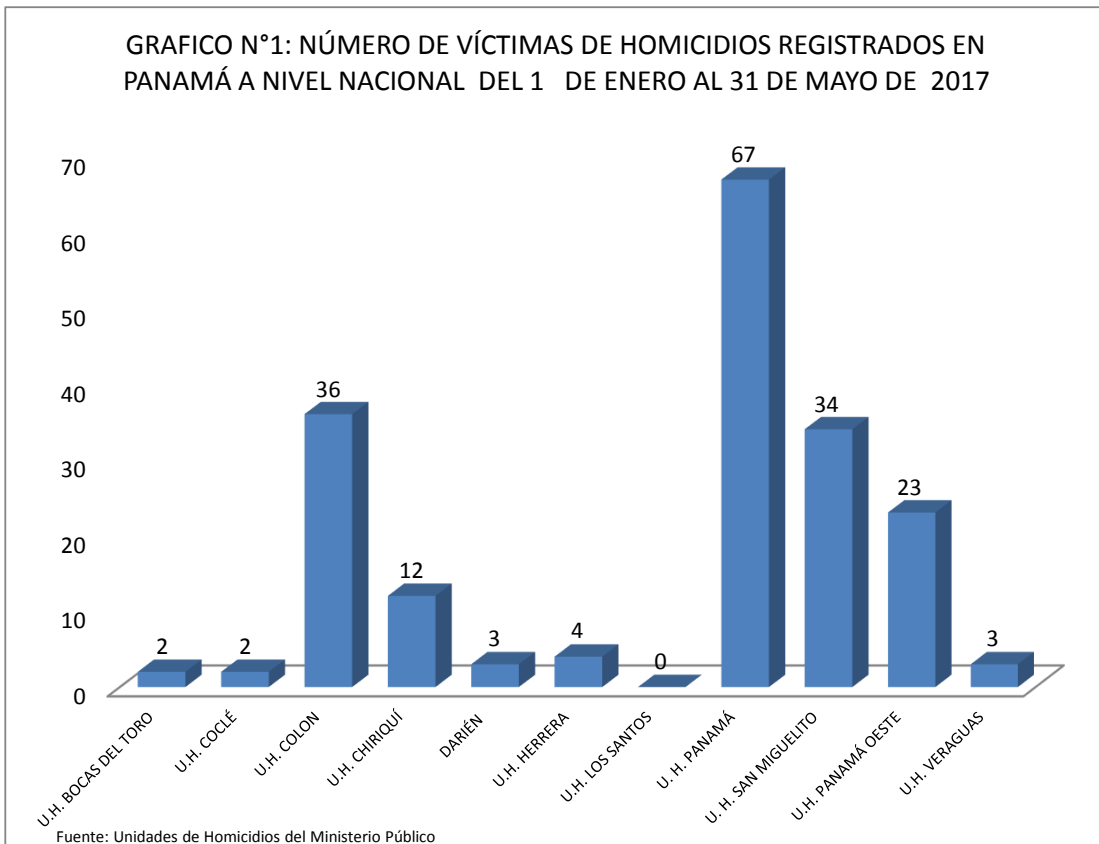



**MINISTERIO PÚBLICO**

**CENTRO DE ESTADÍSTICA**

**CUADRO N°2: NÚMERO DE VÍCTIMAS DE HOMICIDIOS REGISTRADOS EN PANAMÁ A NIVEL NACIONAL POR SEXO DEL 1 DE ENERO AL 31 DE MAYO DE 2017**

SEXO	NUMERO	PORCENTAJE
<b>TOTAL...</b>	<b>186</b>	<b>100%</b>
MASCULINO	163	<b>88%</b>
FEMENINO	20	<b>11%</b>
NO IDENTIFICADO	3	<b>2%</b>

Fuente: Unidades de Homicidios del Ministerio Público

Nota: la variable no identificada se refiere a cuerpos que en su momento no se les pudo dictaminar el tipo de sexo por su estado de descomposición o grado de calcinación.

**MINISTERIO PÚBLICO**

**GRAFICO N°2: PORCENTAJE DE VÍCTIMAS DE HOMICIDIOS REGISTRADOS EN PANAMÁ A NIVEL NACIONAL POR SEXO DEL 1 DE ENERO AL 31 DE MAYO DE 2017**

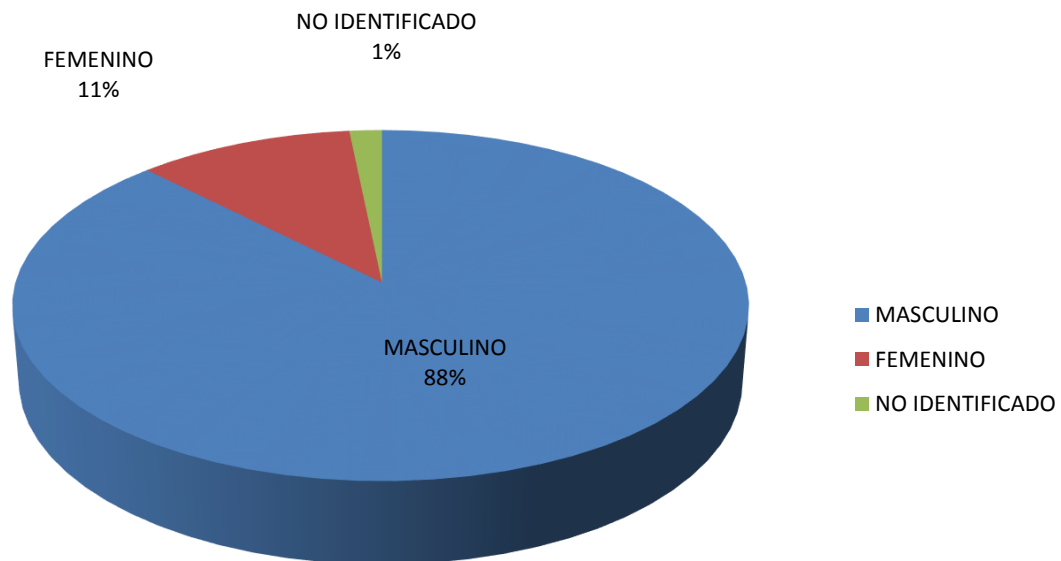

Fuente: Unidades de Homicidios del Ministerio Público



**MINISTERIO PÚBLICO**  
CENTRO DE ESTADÍSTICA

**CUADRO N°3: NÚMERO DE VÍCTIMAS DE HOMICIDIOS REGISTRADOS EN PANAMÁ A NIVEL NACIONAL POR MES DEL 1 DE ENERO AL 31 DE MAYO DE 2017**

MESES	MINISTERIO PÚBLICO
<b>TOTAL...</b>	<b>186</b>
ENERO	48
FEBRERO	34
MARZO	37
ABRIL	30
MAYO	37
JUNIO	0
JULIO	0
AGOSTO	0
SEPTIEMBRE	0
OCTUBRE	0
NOVIEMBRE	0
DICIEMBRE	0

Fuente: Unidades de Homicidios del Ministerio Público

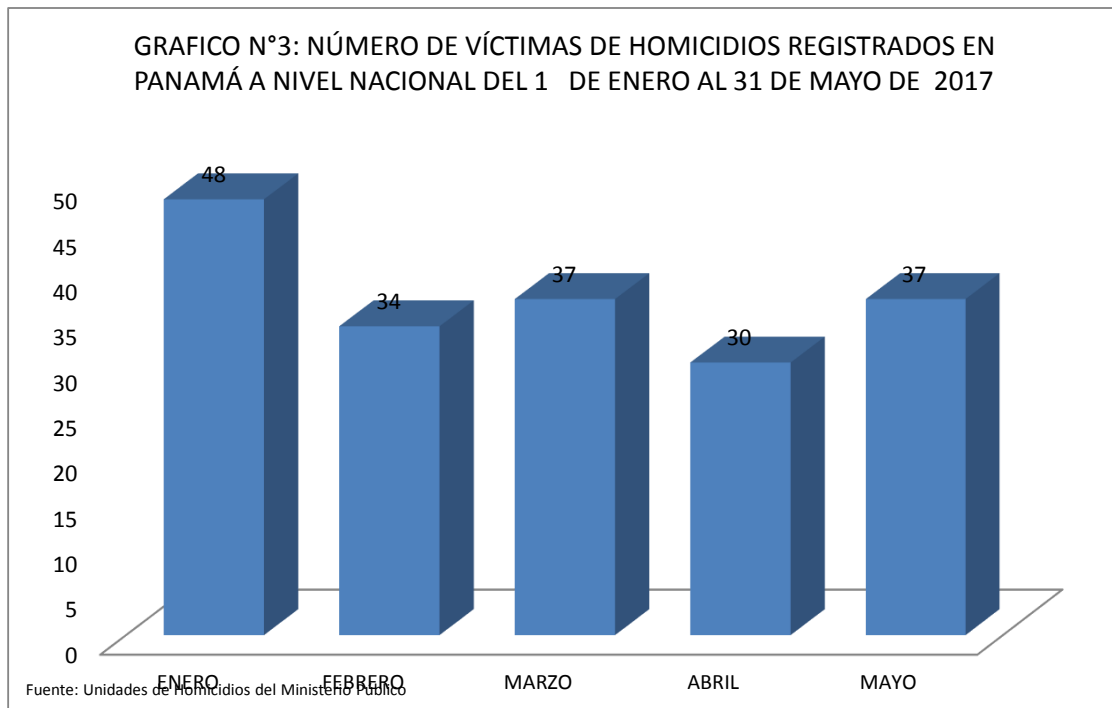



**MINISTERIO PÚBLICO**  
CENTRO DE ESTADÍSTICA

**CUADRO N°4: NÚMERO DE VÍCTIMAS DE HOMICIDIOS REGISTRADOS EN PANAMÁ A NIVEL NACIONAL POR RANGO DE EDAD DEL 1 DE ENERO AL 31 DE MAYO DE 2017**

RANGO DE EDAD	TOTAL
<b>TOTAL...</b>	<b>186</b>
0-4	2
05-09	1
10-14	1
15-17	6
18-24	44
25-29	25
30-34	25
35-39	10
40-44	7
45-49	4
50-54	2
55-59	4
60-64	4
65-69	1
70-74	0
75-79	2
80 Y MAS	1
SIN DATOS	47

Fuente: Unidades de Homicidios del Ministerio Público

**GRAFICO N°4: NÚMERO DE VÍCTIMAS DE HOMICIDIOS REGISTRADOS EN PANAMÁ A NIVEL NACIONAL POR RANGO DE EDAD DEL 1 DE ENERO AL 31 DE MAYO DE 2017**

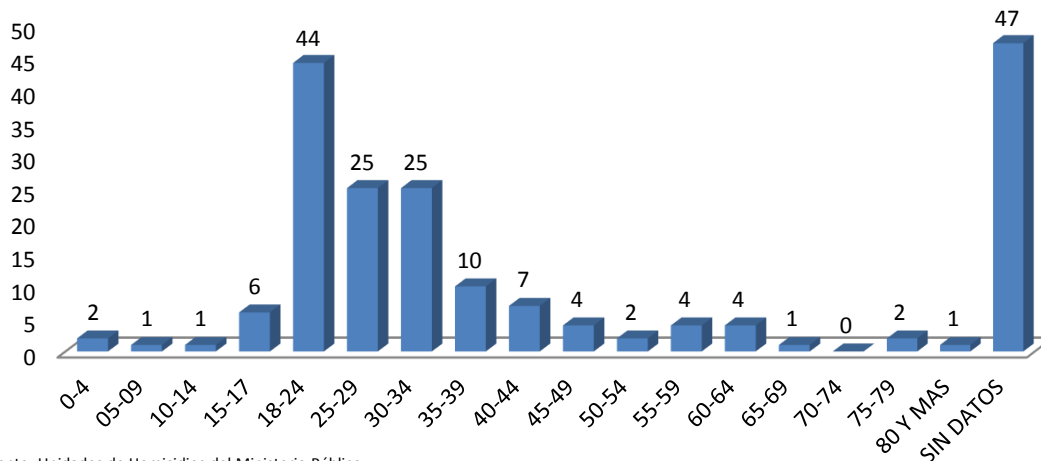

Fuente: Unidades de Homicidios del Ministerio Público



**MINISTERIO PÚBLICO**  
CENTRO DE ESTADÍSTICA

**CUADRO N°5: NÚMERO DE VÍCTIMAS DE HOMICIDIOS REGISTRADOS EN PANAMÁ A NIVEL NACIONAL POR TIPO DE ARMA DEL 1 DE ENERO AL 31 DE MAYO DE 2017**

TIPO DE ARMA	TOTAL	PORCENTAJE
<b>TOTAL...</b>	<b>186</b>	<b>100%</b>
ARMA BLANCA	40	22%
ARMA DE FUEGO	120	65%
ASFIXIA MECÁNICA	0	0%
EN AVERIGUACIÓN	0	0%
OBJETO CONTUNDENTE	0	0%
SIN DATOS	26	14%

Fuente: Unidades de Homicidios del Ministerio Público

**GRAFICO N°5: PORCENTAJE DE VÍCTIMAS DE HOMICIDIOS REGISTRADOS EN PANAMÁ A NIVEL NACIONAL POR TIPO DE ARMA DEL 1 DE ENERO AL 31 DE MAYO DE 2017**

- ARMA BLANCA
- ARMA DE FUEGO
- ASFIXIA MECÁNICA
- EN AVERIGUACIÓN
- OBJETO CONTUNDENTE
- SIN DATOS

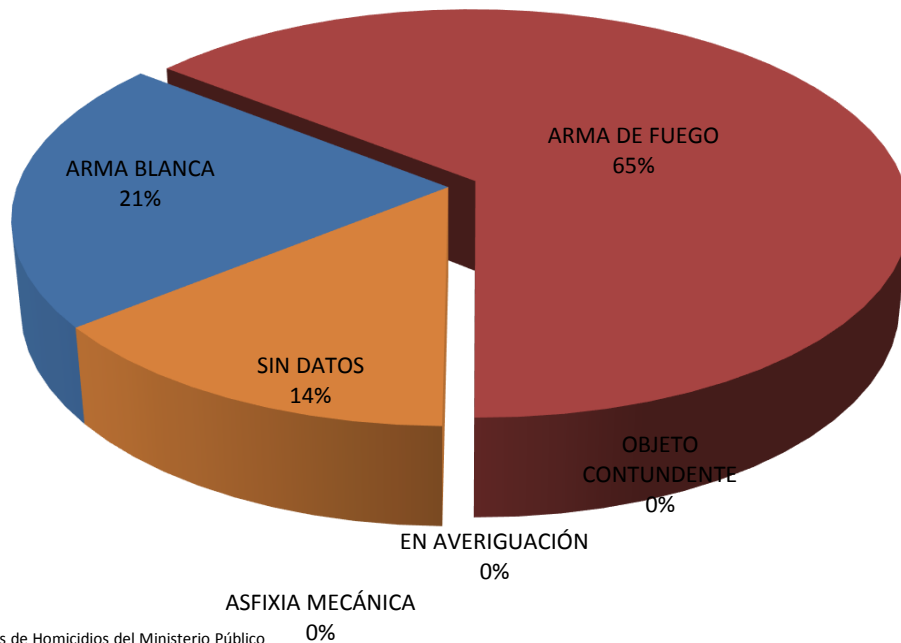

Fuente: Unidades de Homicidios del Ministerio Público