



**Cuadro N° 1: MINISTERIO PÚBLICO
FISCALÍA REGIONAL DE ESTADÍSTICA DE PANAMÁ OESTE
INGRESO DE CARPETILLAS (p)**

DE 01 AL 31 DE ENERO 2017*

ENTRADAS POR UNIDAD RECEPTORA	TOTAL	DENUNCIA	OFICIO	QUERRELA
PORCENTAJE	100%	83%	17%	1%
<u>TOTAL</u>	<u>956</u>	<u>789</u>	<u>160</u>	<u>7</u>
Atención Primaria Sede Principal Edificio El Victorioso Pa	<u>326</u>	274	51	1
Fiscalía Especializada de Drogas de Panamá Oeste	<u>16</u>	1	15	0
Personería de Arraijan	<u>6</u>	0	6	0
Personería de Capira	<u>8</u>	4	4	0
Personería de Chame	<u>54</u>	48	5	1
Personería de San Carlos	<u>20</u>	8	11	1
Sub Regional de Arraiján	<u>330</u>	301	26	3
Unidad receptora de la Sección Especializada de Familia	<u>177</u>	150	26	1
Otras sedes	<u>19</u>	3	16	0

Fuente: Centro de Estadísticas de Panamá

* Nota: (p) se refiere a los datos preliminares

**Gráfico N° 1: PORCENTAJE DE INGRESO DE CARPETILLAS,
SEGÚN UNIDAD RECEPTORA**

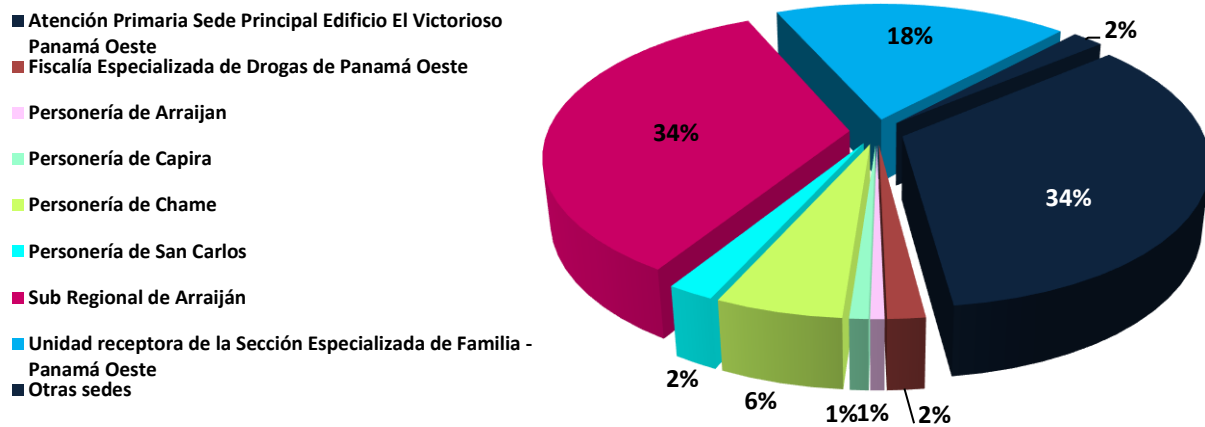

Fuente: Centro de Estadísticas de Panamá

**Cuadro N°2: MINISTERIO PÚBLICO,
UNIDAD REGIONAL DE PANAMÁ OESTE**

DISTRITOS	NUMERO	PORCENTAJE
<u>TOTAL</u>	<u>956</u>	<u>100%</u>
Arraiján	358	37%
Capira	26	3%
Chame	56	6%
La Chorrera	496	52%
San Carlos	20	2%

Fuente: Centro de Estadísticas de Panamá

* Nota: (p) se refiere a los datos preliminares

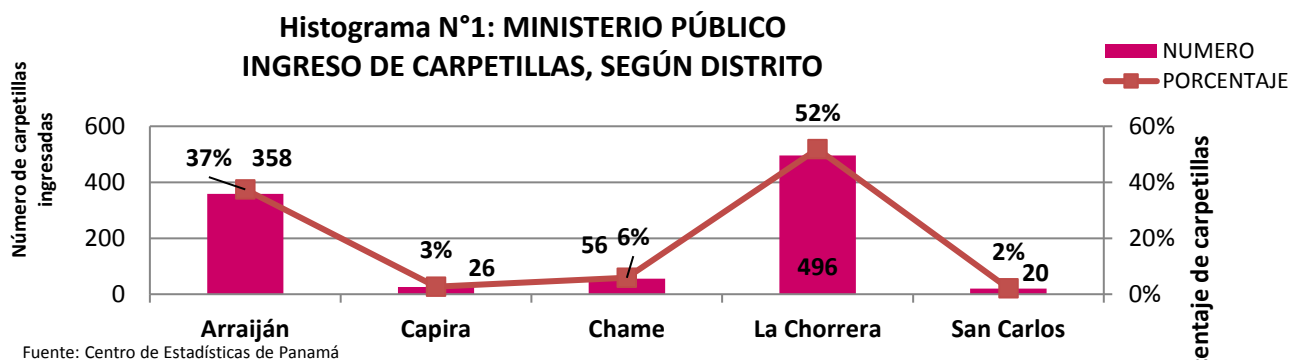

Fuente: Centro de Estadísticas de Panamá



Histograma N° 2: MINISTERIO PÚBLICO INCIDENCIAS DE INGRESO DE CARPETILLAS SEGÚN TURNOS DE 8 HORAS

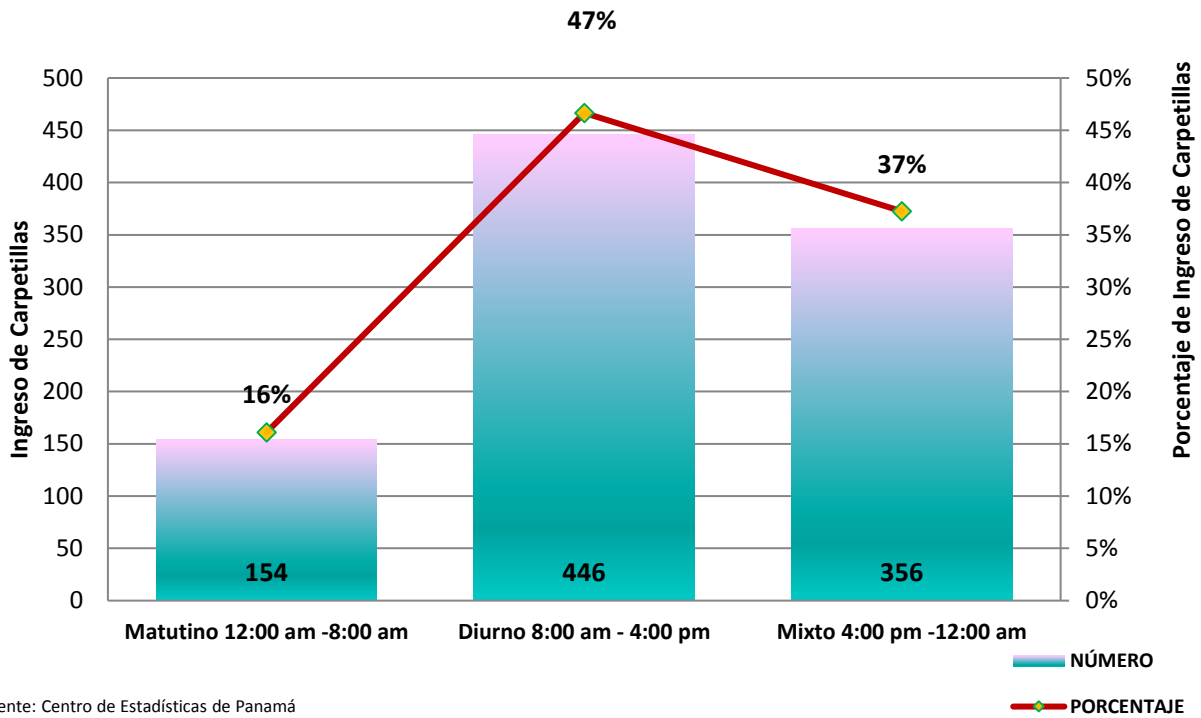

Fuente: Centro de Estadísticas de Panamá

Histograma N° 3: MINISTERIO PÚBLICO INCIDENCIA DE INGRESO DE CARPETILLAS SEGÚN DÍA DE SEMANA

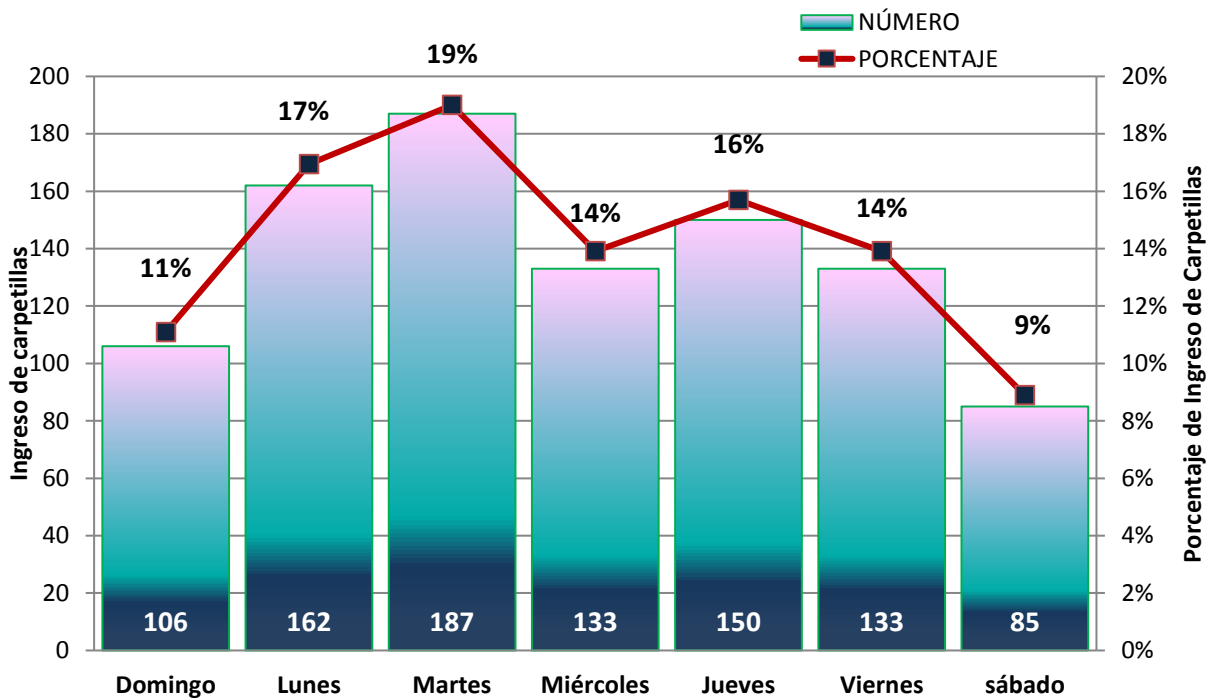

Fuente: Centro de Estadísticas de Panamá



**Cuadro N° 3: MINISTERIO PÚBLICO
FISCALÍA REGIONAL DE ESTADÍSTICA DE PANAMÁ OESTE
NÚMERO DE INGRESOS DE CARPETILLAS SEGÚN DELITO ESPECÍFICO (p)
DE 01 AL 31 DE ENERO 2017***

DELITOS ESPECÍFICOS	NÚMERO	PORCENTAJE
TOTAL	956	100%
TITULO I CONTRA LA VIDA Y LA INTEGRIDAD PERSONAL	69	7%
TITULO II CONTRA LA LIBERTAD	8	1%
TITULO III CONTRA LA INTEGRIDAD SEXUAL	41	4%
TITULO IV CONTRA EL HONOR DE LA PERSONA NATURAL	2	0%
TITULO IX CONTRA LA SEGURIDAD COLECTIVA	28	3%
TITULO V CONTRA EL ORDEN JURÍDICO FAMILIA Y EL ESTADO CIVIL	367	38%
TITULO VI CONTRA EL PATRIMONIO ECONÓMICO	404	42%
TITULO VIII CONTRA LA SEGURIDAD JURÍDICA DE LOS MEDIOS ELECTRÓNICOS	1	0%
TITULO X CONTRA LA ADMINISTRACIÓN PÚBLICA	2	0%
TITULO XI DELITOS CONTRA LA FE PUBLICA	3	0%
TITULO XII DELITOS CONTRA LA ADMINISTRACIÓN DE JUSTICIA	8	1%
TITULO XIII DELITOS CONTRA EL AMBIENTE Y EL ORDENAMIENTO TERRITORIAL	5	1%
TITULO VII CONTRA EL ORDEN ECONÓMICO	18	2%

Fuente: Centro de Estadísticas Panamá

* Nota: (p) se refiere a los datos preliminares

**Gráfico N° 2: MINISTERIO PÚBLICO
INGRESO DE CARPETILLA, SEGÚN DELITO ESPECÍFICO**

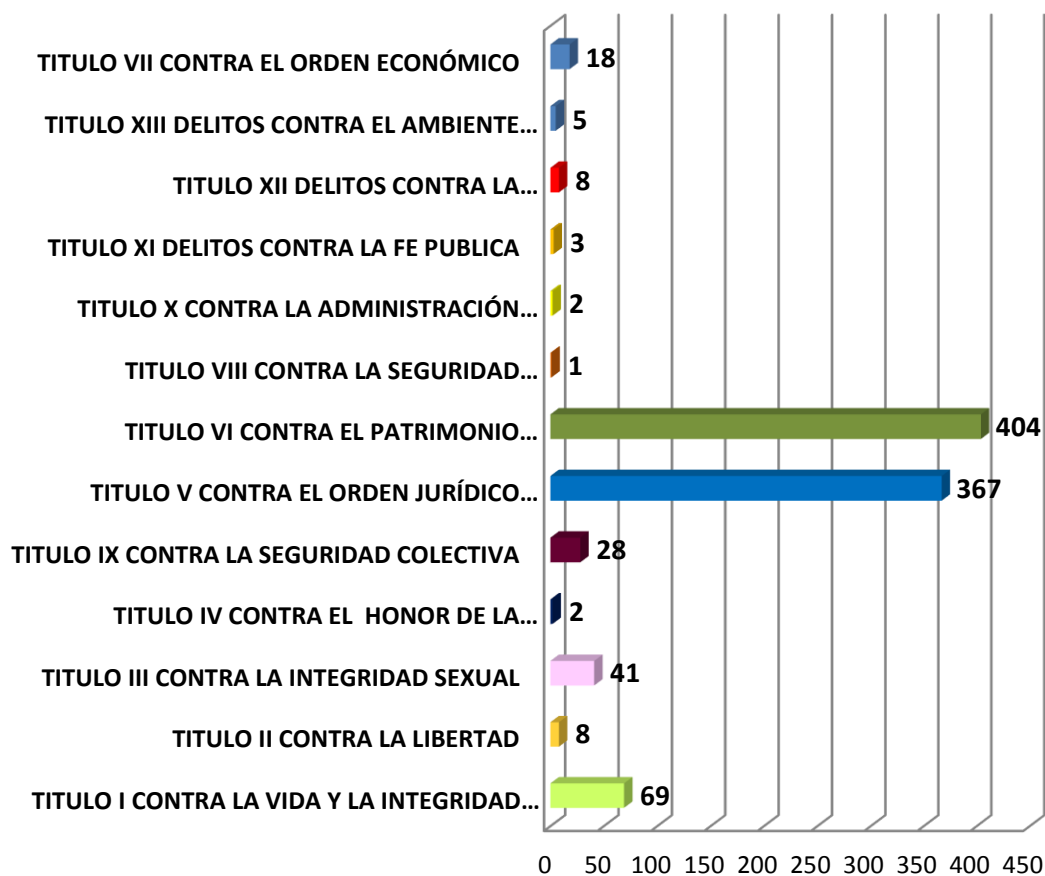

Fuente: Centro de Estadísticas Panamá

**Cuadro N° 4: MINISTERIO PÚBLICO
FISCALIA REGIONAL DE ESTADISTICA DE PANAMA OESTE**

NÚMERO AUDIENCIAS REALIZADAS EN E SISTEMA PENAL ACUSATORIO, SEGÚN TIPO DE AUDIENCIA (p)

DE 01 AL 31 DE ENERO 2017*

TIPO DE AUDIENCIAS REALIZADAS	NÚMERO	PORCENTAJE
	<u>420</u>	<u>100%</u>
CONTROL POSTERIOR	68	16%
AUDIENCIA DE DISPOSICIÓN DE EVIDENCIA	26	6%
AUDIENCIA DE MEDIAD DE PROTECCIÓN	8	2%
AUDIENCIA DE VALIDACIÓN DE ACUERDO	15	4%
AUDIENCIA DE LEGALIZACIÓN DE APREHENSIÓN	54	13%
AUDIENCIA DE FORMULACIÓN DE IMPUTACIÓN	105	25%
AUDIENCIA DE SENTENCIA	12	3%
AUDIENCIA DE SUSPENSIÓN DE PROCESO	32	8%
AUDIENCIA DE MEDIDA CAUTELAR	50	12%
AUDIENCIA DE ACUSACIÓN	12	3%
AUDIENCIA DE APELACIÓN	6	1%
AUDIENCIA DE DERIVACIÓN A MEDIACIÓN	4	1%
AUDIENCIA INNOMINADAS	28	7%

Fuente: Centro de Estadísticas Panamá

* Nota: (p) se refiere a los datos preliminares

**Histograma N° 4: MINISTERIO PÚBLICO,
NÚMERO DE AUDIENCIAS REALIZADAS, SEGÚN TIPO**

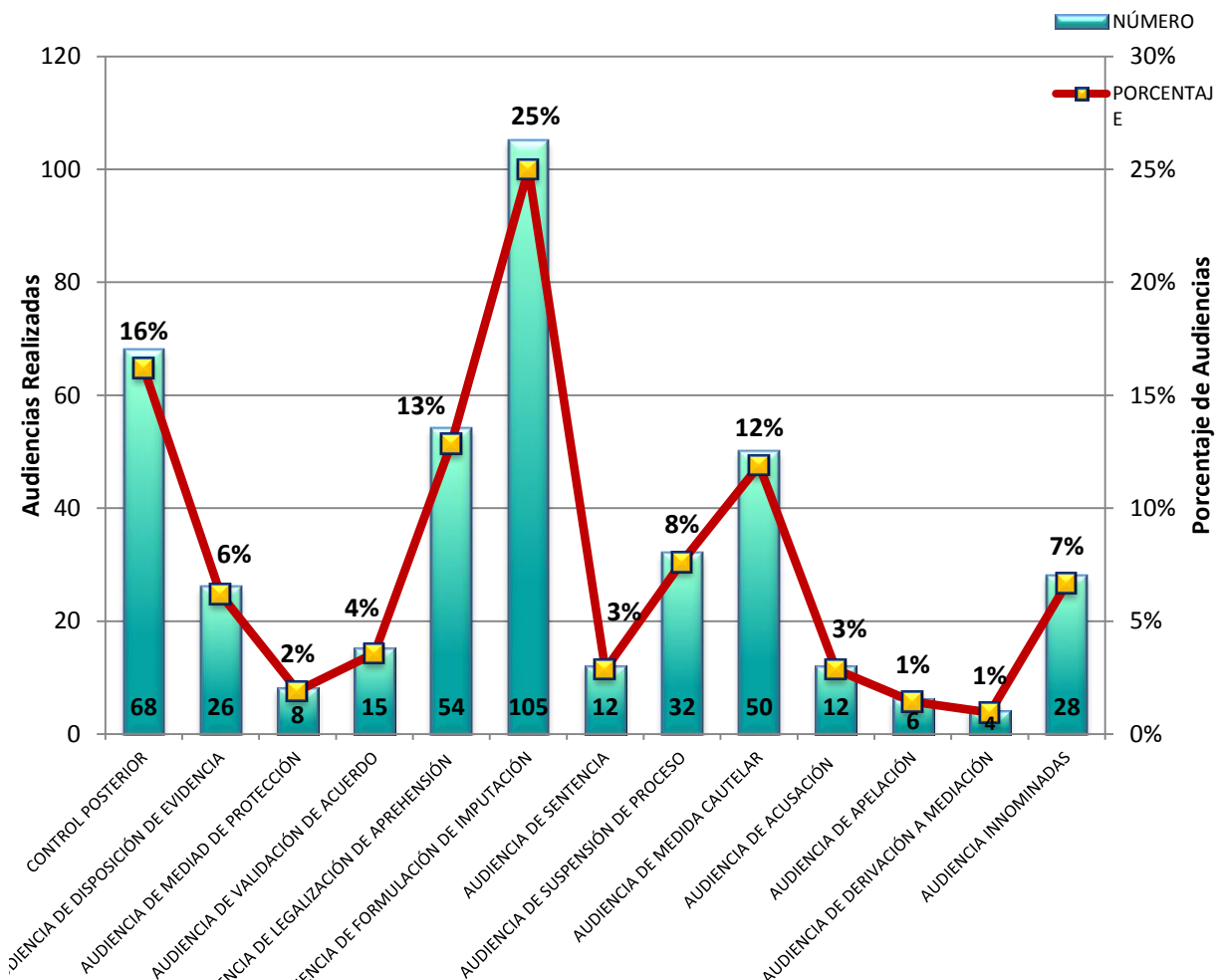

Fuente: Centro de Estadísticas Panamá



**Cuadro N° 5: MINISTERIO PÚBLICO
FISCALIA REGIONAL DE ESTADISTICA DE PANAMA OESTE**

NÚMERO AUDIENCIAS REALIZADAS EN E SISTEMA PENAL ACUSATORIO, SEGÚN TIPO DE AUDIENCIA (p)

AUDIENCIAS DE ACUERDOS DE PENA (p)

DE 01 AL 31 DE ENERO 2017*

TIPO DE DELITO	ACUERDO DE PENA	PROCESO INMEDIATO	PROCESO SIMPLIFICADO
TOTAL	11	0	1
ROBO	5	0	0
HURTO AGRAVADO	1	0	0
APROPIACIÓN INDEBIDA	0	0	0
VIOLENCIA DOMESTICA	0	0	0
POSESIÓN Y TRAFICO DE ARMAS	3	0	0
DELITOS RELACIONADOS CON DROGA	2	0	1

Fuente: Centro de Estadísticas Panamá

* Nota: (p) se refiere a los datos preliminares

**Cuadro N° 6: MINISTERIO PÚBLICO
FISCALÍA REGIONAL DE ESTADÍSTICA DE PANAMÁ OESTE**

AUDIENCIAS DE MEDIDAS CAUTELARES, SEGÚN TIPO

DE 01 AL 31 DE ENERO 2017*

TIPOS DE MEDIAS CAUTELARES	NÚMERO	PORCENTAJE
TOTAL	77	100%
LA DETENCIÓN PROVISIONAL	46	60%
MANTENERSE EN SU DOMICILIO	0	0%
EL CAMBIO DE RESIDENCIA	0	0%
DISCOTECAS	0	0%
OBLIGACIÓN A MATRICULARSE	0	0%
NO INGERIR BEBIDA ALCOHÓLICA	0	0%
ATENDERSE MEDICAMENTE	0	0%
PROHIBICIÓN DE CONCURRIR A DETERMINADOS LUGARES	6	8%
SUSPENSIÓN DEL CARGO PÚBLICO	0	0%
ABANDONO INMEDIATO DEL DOMICILIO	1	1%
PROHIBICIÓN DE SALIR DEL PAÍS	8	10%
PRESENTARSE PERIÓDICAMENTE	16	21%

Fuente: Centro de Estadísticas Panamá

* Nota: (p) se refiere a los datos preliminares

**Cuadro N° 7: MINISTERIO PÚBLICO
FISCALÍA REGIONAL DE ESTADÍSTICA DE PANAMÁ OESTE**

AUDIENCIAS DE LEGALIZACIÓN DE APREHENSIÓN (p)

DE 01 AL 31 DE ENERO 2017*

AUDIENCIA DE LEGALIDAD DE APREHENSIÓN	NUMERO	PORCENTAJE
TOTAL	54	100%
LEGAL	51	94%
ILEGAL	3	6%

Fuente: Centro de Estadísticas Panamá

* Nota: (p) se refiere a los datos preliminares



**Cuadro N° 8: MINISTERIO PÚBLICO
FISCALÍA REGIONAL DE ESTADÍSTICA DE PANAMÁ OESTE
NUMERO DE CARPETILLAS SALIDAS, POR TIPO DE SALIDA
DE 01 AL 31 DE ENERO 2017***

<u>TIPO DE SALIDAS</u>	<u>NÚMERO</u>	<u>PORCENTAJE</u>
TOTAL	324	100%
Salidas por Sentencia	12	4%
Salidas al Sistema Mixto-D	0	0%
Causas Acumuladas	1	0%
Sobreseimiento	0	0%
Desistimiento	8	2%
Declinatoria a la Esfera Administrativa-D	2	1%
Archivo	267	82%
Declinación por Falta de Competencia	2	1%
Suspensión del Proceso Sujeto a condiciones	32	10%

Fuente: Centro de Estadísticas Panamá

* I

Grafico N°3, NÚMERO DE SALIDA SEGÚN TIPO DE SALIDA

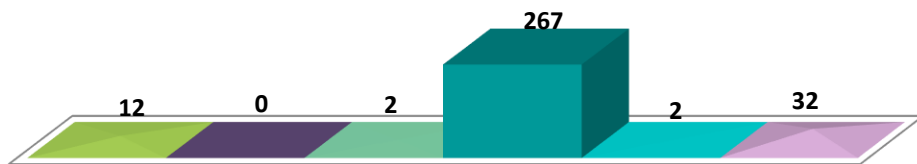

- Salidas por Sentencia
- Salidas al Sistema Mixto-D
- Declinatoria a la Esfera Administrativa-D
- Archivo
- Declinación por Falta de Competencia
- Suspensión del Proceso Sujeto a condiciones