



**CUADRO N° 1: MINISTERIO PÚBLICO, FISCALÍA REGIONAL DE SAN MIGUELITO, INGRESO DE CARPETAS (P)
DEL 01 AL 31 DE ENERO 2017***

PORCENTAJE	100%	77%	22%	1%
ENTRADAS POR UNIDAD RECEPTORA	TOTAL	DENUNCIA	OFICIO	QUERRELLA
TOTAL	580	446	128	6
Atención Primaria Sede Principal de San Miguelito	441	359	76	6
Unidad Receptora de Drogas de San Miguelito	23	0	23	0
Unidad Receptora de Familia de San Miguelito	116	87	29	0

Fuente: Centro de Estadísticas, Unidad Regional de San Miguelito

* Nota: (p) se refiere a los datos preliminares

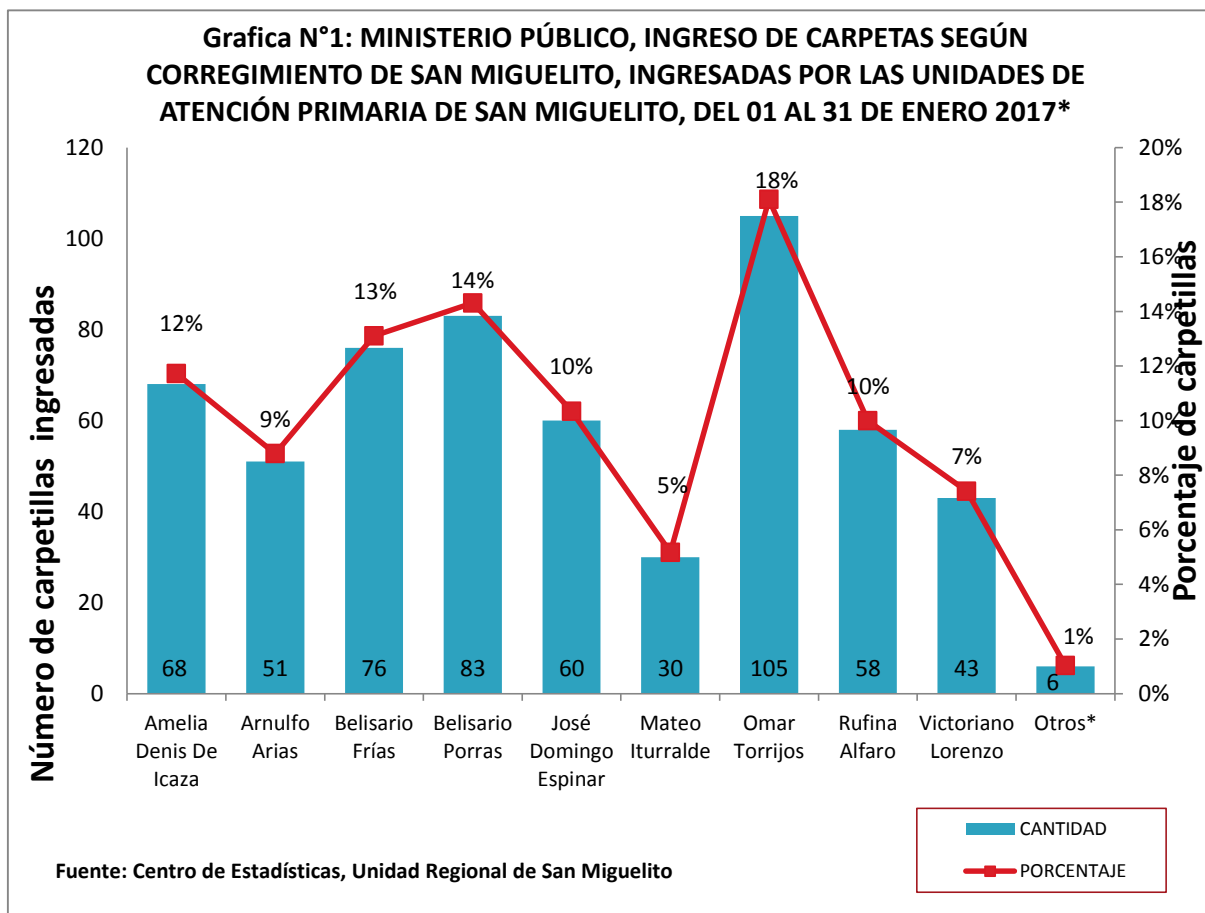

Fuente: Centro de Estadísticas, Unidad Regional de San Miguelito



Grafica N° 2: MINISTERIO PÚBLICO INCIDENCIAS DE INGRESO DE CARPETAS SEGÚN TURNOS DE 8 HORAS, 01 AL 31 DE ENERO 2017*

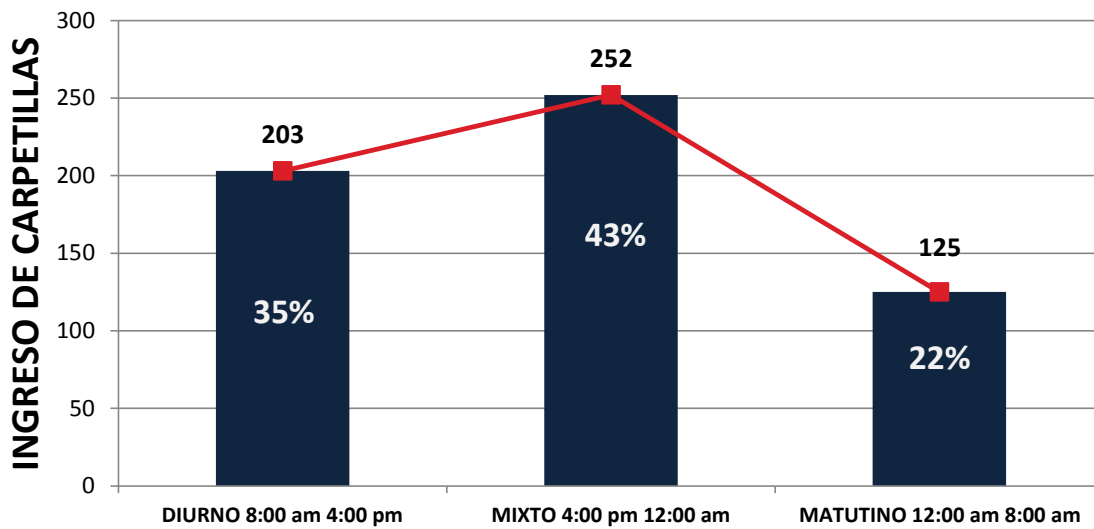

Fuente: Plataforma del Sistema Penal Acusatorio

Grafica N° 3: MINISTERIO PÚBLICO, UNIDAD REGIONAL DE SAN MIGUELITO, INGRESO DE CARPETAS SEGÚN DÍA DE LA SEMANA DEL 01 AL 31 DE ENERO 2017*

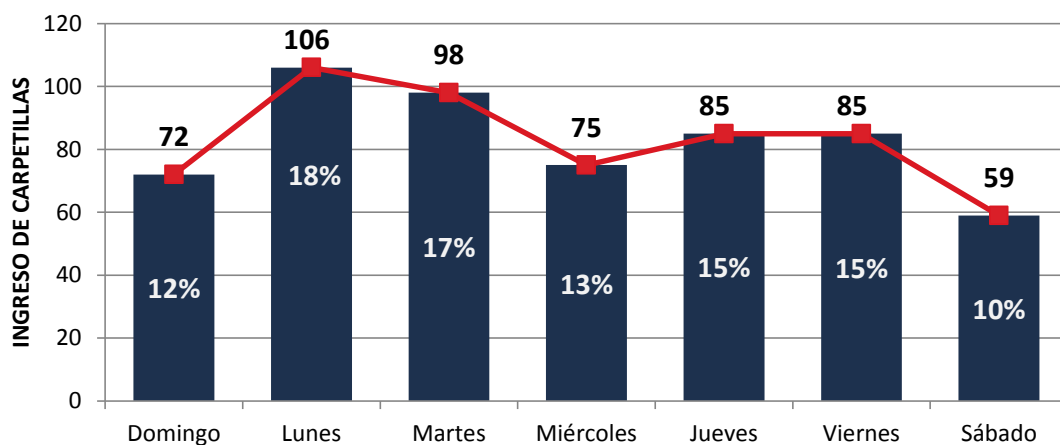

Fuente: Plataforma del Sistema Penal Acusatorio



CUADRO N° 2: MINISTERIO PÚBLICO, FISCALÍA REGIONAL DE SAN MIGUELITO, INGRESO DE CARPETAS, SEGÚN DELITO GENÉRICO (P) DEL 01 AL 31 DE ENERO 2017*

DELITOS ESPECÍFICOS	NÚMERO	PORCENTAJE
TOTAL	580	100%
Título VI - Contra El Patrimonio Económico	294	50.69%
Título V - Delitos Contra El Orden Jurídico Familiar y El Estado Civil	119	20.52%
Título I - Contra La Vida y La Integridad Personal	93	16.03%
Título IX - Delito Contra La Seguridad Colectiva	43	7.41%
Título III - Delito Contra La Libertad E Integridad Sexual	12	2.07%
Título II - Delito Contra La Libertad	6	1.03%
Título XII - Delitos Contra La Administración de Justicia	6	1.03%
Título IV - Delitos Contra El Honor de La Persona Natural	2	0.34%
Título VII Delitos Contra El Orden Económico	2	0.34%
Título VIII - Delito Contra La Seguridad Jurídica de Los Medios Electrónicos	1	0.17%
Título XI - Delitos Contra La Fe Pública	1	0.17%
Título XIII - Delitos Contra El Ambiente y El Ordenamiento Territorial	1	0.17%

Grafica N° 4: MINISTERIO PÚBLICO, FISCALÍA REGIONAL DE SAN MIGUELITO, INGRESO DE CARPETAS, SEGÚN DELITO GENÉRICO CON MAYOR INCIDENCIA

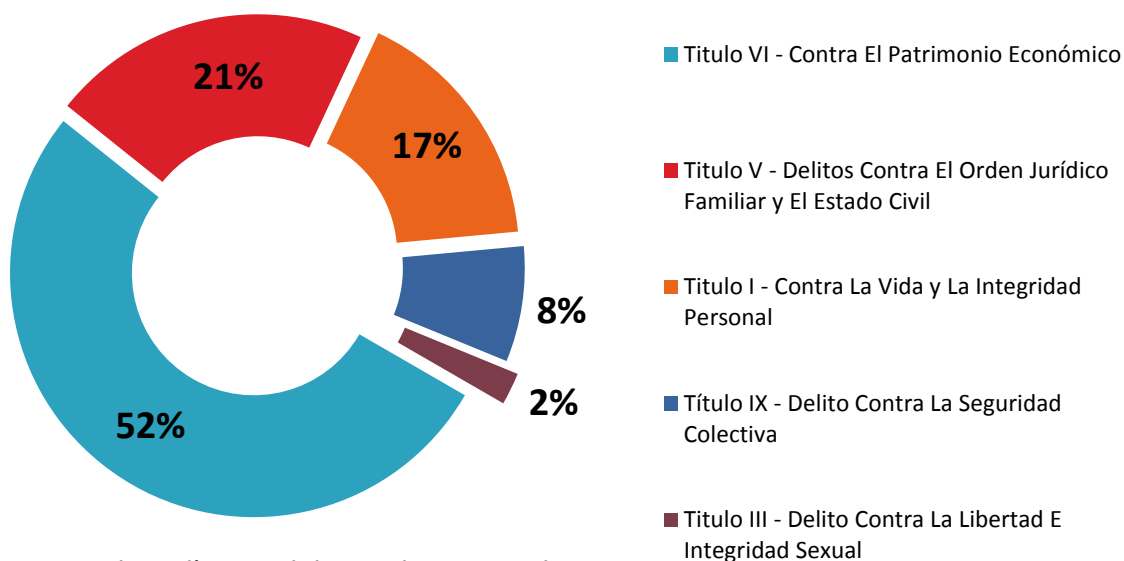

Fuente: Centro de Estadística, Unidad Regional De San Miguelito

Fuente: Centro de Estadísticas, Unidad Regional de San Miguelito



CUADRO N° 3: MINISTERIO PÚBLICO, FISCALÍA REGIONAL DE SAN MIGUELITO, NÚMERO DE AUDIENCIAS REALIZADAS EN EL SISTEMA PENAL ACUSATORIO, SEGÚN TIPO DE AUDIENCIAS (P) DEL 01 AL 31 DE ENERO 2017*

TIPO DE AUDIENCIAS REALIZADAS	NÚMERO	PORCENTAJE
TOTAL	261	100%
Audiencia de Formulación De Imputación	58	22%
Otro Tipo de Solicitudes de Audiencias	40	15%
Audiencia de Solicitud de Medida Cautelar	36	14%
Audiencia de Legalización de Aprehesión	35	13%
Audiencias de Control Posterior	23	9%
Audiencia de Suspensión Proceso Condicional Sujeto a Condiciones	16	6%
Audiencia de Solicitud de Cumplimiento del Sistema Mixto	11	4%
Audiencia de Acusación	8	3%
Audiencia de Sentencia	8	3%
Audiencia Medidas de Protección	6	2%
Audiencia de Disposición de Evidencia	5	2%
Audiencia de Validación de Acuerdo	4	2%
Audiencia de Apelación	4	2%
Audiencia de Revisión de Cumplimiento de la Sentencia	2	1%
Audiencias de Sobreseimiento	1	0%
Audiencia de Derivación a Mediación	1	0%
Audiencia de Verificación de cumplimiento de las condiciones del Proceso Sujeto a Condiciones	1	0%
Audiencia de Apelación del Sistema Mixto	1	0%
Audiencia de Verificación de Cumplimiento del Sistema Mixto	1	0%

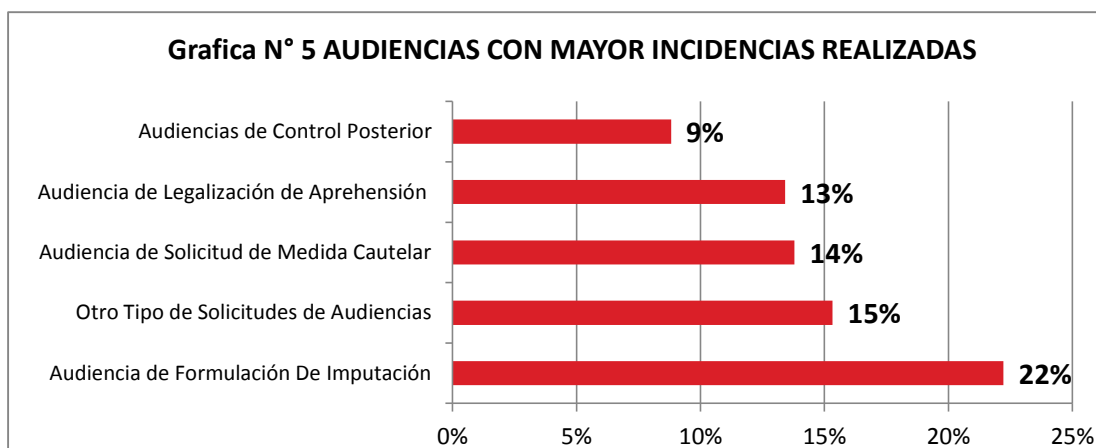

Fuente: Centro de Estadísticas, Unidad Regional de San Miguelito

* Nota: (p) se refiere a los datos preliminares



CUADRO N° 4: MINISTERIO PÚBLICO, FISCALÍA REGIONAL DE SAN MIGUELITO, ACUERDOS DE PENA, SEGÚN TIPO DE DELITO ESPECÍFICO (P) DEL 01 AL 31 DE ENERO 2017*

TIPO DE DELITO	ACUERDO DE PENA	PROCESO SIMPLIFICADO	JUICIO ORAL
TOTAL	<u>4</u>	<u>3</u>	<u>1</u>
POSESIÓN DE ARMA	2	0	0
ROBO	0	0	1
POSESIÓN SIMPLE DE DROGAS	1	2	0
POSESIÓN AGRAVADA DE DROGAS	0	1	0
COMERCIALIZACIÓN ILÍCITA DE DROGAS	1	0	0

CUADRO N° 5: MINISTERIO PÚBLICO, UNIDAD REGIONAL DE SAN MIGUELITO, TIPO DE MEDIDAS CAUTELARES, POR PERSONA (P) DEL 01 AL 31 DE ENERO 2017*

TIPOS DE MEDIDAS CAUTELARES	NÚMERO	PORCENTAJE
TOTAL	48	100%
La detención provisional	25	52.1%
Presentarse Periódicamente	17	35.4%
Prohibición de salir del País	4	8.3%
comunicarse con personas	1	2.1%
Obligación de mantenerse en su propio domicilio	1	2.1%

CUADRO N° 6: MINISTERIO PÚBLICO, FISCALÍA REGIONAL DE SAN MIGUELITO, AUDIENCIA DE LEGALIDAD DE APREHENSIÓN (P) DEL 01 AL 31 DE ENERO 2017*

AUDIENCIA DE LEGALIDAD DE APREHENSIÓN	NÚMERO	PORCENTAJE
TOTAL	<u>35</u>	<u>100%</u>
LEGAL	33	94%
NO LEGAL	2	6%

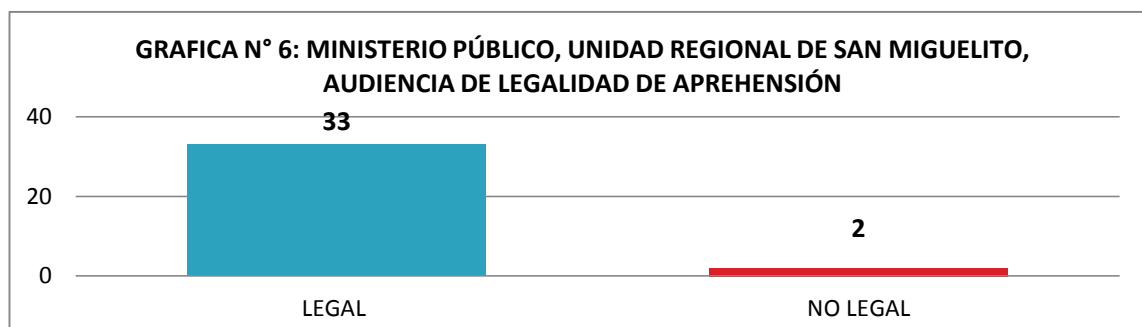

Fuente: Centro de Estadísticas, Unidad Regional de San Miguelito

* Nota: (p) se refiere a los datos preliminares



**CUADRO N° 7: MINISTERIO PÚBLICO, FISCALÍA REGIONAL DE SAN MIGUELITO, SENTENCIAS
CONDENATORIAS (P) DEL 01 AL 31 DE ENERO 2017***

SENTENCIA CONDENATORIA	CANTIDAD

**CUADRO N° 8: MINISTERIO PÚBLICO, FISCALÍA REGIONAL DE SAN MIGUELITO, TIPO DE SALIDAS (P) DEL 01
AL 31 DE ENERO 2017***

TIPO DE SALIDA	NÚMERO	PORCENTAJE
TOTAL	<u>252</u>	<u>100%</u>
Causas Archivadas	181	72%
Mediación	1	0%
Desistimiento	6	2%
Declinación por Falta de Competencia	18	7%
Declinatoria a la Esfera Administrativa-D	19	8%
Suspensión del Proceso Sujeto a condiciones	16	6%
Sistema Mixto	2	1%
Acuerdo de pena	5	2%
Proceso Simplificado	3	1%
Juicio	1	0%

**CUADRO N° 9: MINISTERIO PÚBLICO, FISCALÍA REGIONAL DE SAN MIGUELITO, SALIDAS SEGÚN SECCIÓN
(P) DEL 01 AL 31 DE ENERO 2017***

TIPO DE SALIDA	NÚMERO	PORCENTAJE
TOTAL	<u>252</u>	<u>100%</u>
Atención Primaria	27	11%
Sección de Litigación	122	48%
Sección de Investigación	17	7%
Sección de familia	76	30%
Sección de Homicidios	0	0%
Fiscalía de Drogas	10	4%

Fuente: Centro de Estadísticas, Unidad Regional de San Miguelito

* Nota: (p) se refiere a los datos preliminares