



**MINISTERIO PÚBLICO
NÚMERO DE DENUNCIAS REGISTRADAS
EN EL CIRCUITO JUDICIAL DE CHIRIQUI
SEGÚN UNIDAD RECEPTORA**

Delito Genérico	Denuncias Registradas	
	Número	%
Total General	662	100
Sede Principal MP, edificio PH Torres	297	44.86
Fiscalía de Drogas de Chiriquí y Bocas del Toro, edificio PH torres	28	4.23
Personería de Alanje	17	2.57
Personería de Barú	57	8.61
Personería de Boquerón	21	3.17
Personería de Boquete	33	4.98
Personería de Bugaba	104	15.71
Personería de Dolega	16	2.42
Personería de Gualaca	3	0.45
Personería de Remedios	14	2.11
Personería de Renacimiento	17	2.57
Personería de San Félix	5	0.76
Personería de San Lorenzo	14	2.11
Personería de Ñurum, Comarca Ngobe Bugle	5	0.76
Personería de Tolé	23	3.47
*Otras Unidades Receptoras	8	1.21

Fuente: Centro de Estadísticas, Unidad Regional de Chiriquí.

**MINISTERIO PÚBLICO
NÚMERO DE DENUNCIAS REGISTRADAS
EN EL CIRCUITO JUDICIAL DE CHIRIQUI
SEGÚN UNIDAD RECEPTORA
DEL 1 AL 31 ENERO DE 2017**

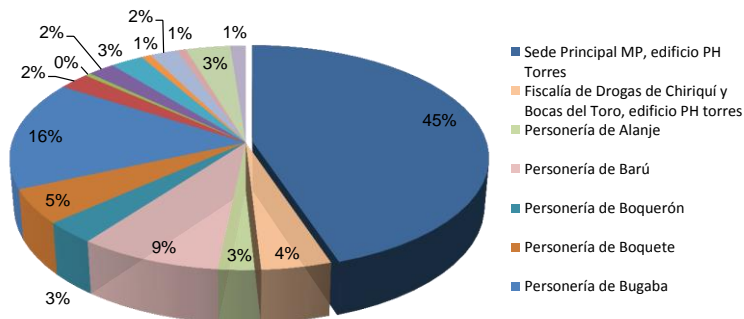



**MINISTERIO PÚBLICO
NÚMERO DE DENUNCIAS REGISTRADAS
EN EL CIRCUITO JUDICIAL DE CHIRIQUÍ,
SEGÚN DÍA DE LA SEMANA
DEL 1 AL 31 ENERO DE 2017**

Semana	Denuncias Registradas	
	Número	%
Total General	662	100
Lunes	120	18.13
Martes	145	21.90
Miércoles	108	16.31
Jueves	95	14.35
Viernes	85	12.84
Sábado	45	6.80
Domingo	64	9.67

Fuente: Centro de Estadísticas, Unidad Regional de Chiriquí.

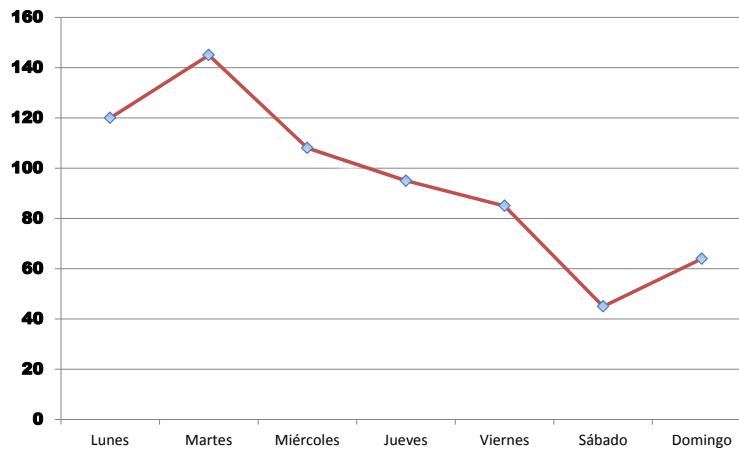

Fuente: Centro de Estadísticas, Unidad Regional de Chiriquí.



**MINISTERIO PÚBLICO
NÚMERO DE DENUNCIAS REGISTRADAS
EN EL CIRCUITO JUDICIAL DE CHIRIQUÍ
SEGÚN DELITO GÉNÉRICO:
DEL 1 AL 31 ENERO DE 2017**

Delito Genérico	Denuncias Registradas	
	Número	%
Total	662	100
Contra La Vida y La Integridad Personal	94	14.20
Delito Contra La Libertad	27	4.08
Delito Contra La Libertad E Integridad Sexual	47	7.10
Delitos Contra El Honor de la Persona Natural	3	0.45
Delitos Contra El Orden Jurídico Familiar y El Estado Civil	196	29.61
Contra El Patrimonio Económico	200	30.21
Delitos Contra El Orden Económico	16	2.42
Delito Contra La Seguridad Colectiva	54	8.16
Contra LA Administración Pública	8	1.21
Delito Contra La Fé Pública	9	1.36
Delito Contra La Administración Justicia	2	0.30
Contra el Ambiente y El Ordenamiento Territorial	6	0.91

**MINISTERIO PÚBLICO
NÚMERO DE DENUNCIAS REGISTRADAS
EN EL CIRCUITO JUDICIAL DE CHIRIQUÍ
SEGÚN DELITO GÉNÉRICO:
DEL 1 AL 31 ENERO DE 2017**

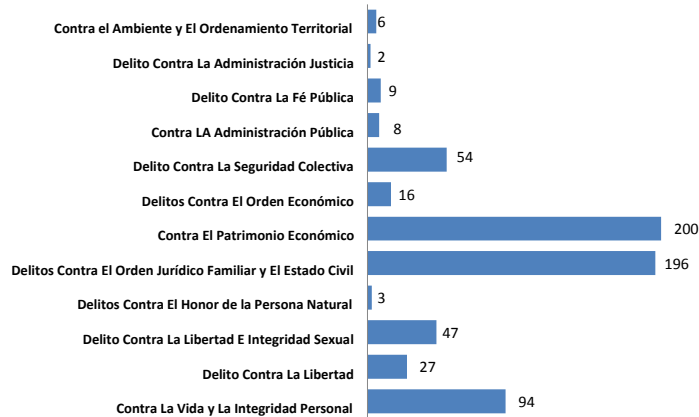

Fuente: Centros de Estadísticas, Unidades Regionales de Chiriquí.



**MINISTERIO PÚBLICO
AUDIENCIAS REGISTRADAS
EN EL CIRCUITO JUDICIAL DE CHIRIQUÍ
SEGÚN DELITO GÉNÉRICO:
DEL 1 AL 31 ENERO DE 2017**

Delito Genérico y Específico	Denuncias Registradas	
	Número	%
Total	462	100
Contra La Vida y La Integridad Personal	49	10.6
Contra La Libertad	6	1.3
Contra La Libertad E Integridad Sexual	27	5.8
Contra El Orden Jurídico Familiar y El Estado Civil	23	5.0
Contra El Patrimonio Económico	133	28.8
Contra El Orden Económico	37	8.0
Contra La Seguridad Colectiva	168	36.4
Contra la Administración Pública	5	1.1
Contra La Fé Pública	5	1.1
Contra La Administración Justicia	7	1.5
Contra El Ambiente	2	0.4

Fuente: Centro de Estadísticas, Unidad Regional de Chiriquí.

**MINISTERIO PÚBLICO
AUDIENCIAS REGISTRADAS
EN EL CIRCUITO JUDICIAL DE CHIRIQUÍ,
SEGÚN DELITOS
DEL 1 AL 31 ENERO DE 2017**

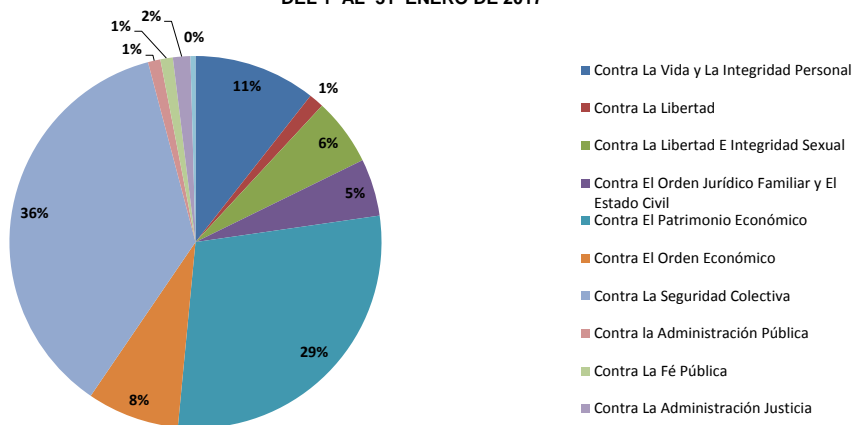

Fuente: Centros de Estadísticas, Unidades Regionales de Chiriquí.



**MINISTERIO PÚBLICO
AUDIENCIAS REGISTRADAS
EN EL CIRCUITO JUDICIAL DE CHIRIQUÍ,
SEGÚN JUZGADO:
DEL 1 AL 31 ENERO DE 2017**

Juzgado	Número	%
Total	462	100
Juzgado de Garantías	391	84.6
Juzgado de Cumplimiento	16	3.5
Tribunal de Juicio	18	3.9
Juzgado Penal de Adolescentes	31	6.7
Tribunal de Apelaciones	6	1.3

Fuente: Centro de Estadísticas, Unidad Regional de Chiriquí.

**MINISTERIO PÚBLICO
AUDIENCIAS REGISTRADAS
EN EL CIRCUITO JUDICIAL DE CHIRIQUÍ,
SEGÚN JUZGADO:
DEL 1 AL 31 ENERO DE 2017**

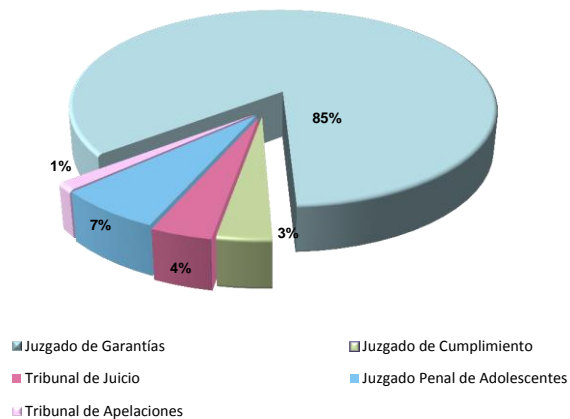

Fuente: Centro de Estadísticas, Unidad Regional de Chiriquí.



**MINISTERIO PÚBLICO
IMPUTACIONES REGISTRADAS
EN EL CIRCUITO JUDICIAL DE CHIRIQUÍ,
SEGÚN DELITO GÉNÉRICO
DEL 1 AL 31 ENERO DE 2017**

Delito Genérico	Denuncias Registradas	
	Número	%
Total	45	100
Contra La Vida y La Integridad Personal	3	6.7
Contra La Libertad	1	2.2
Contra La Libertad E Integridad Sexual	6	13.3
Contra El Orden Jurídico Familiar y El Estado Civil	2	4.4
Contra El Patrimonio Económico	8	17.8
Contra El Orden Económico	4	8.9
Contra La Seguridad Colectiva	21	46.7

Fuente: Centro de Estadísticas, Unidad Regional de Chiriquí.

**MINISTERIO PÚBLICO
IMPUTACIONES REGISTRADAS
EN EL CIRCUITO JUDICIAL DE CHIRIQUÍ,
SEGÚN DELITO GÉNÉRICO
DEL 1 AL 31 ENERO DE 2017**

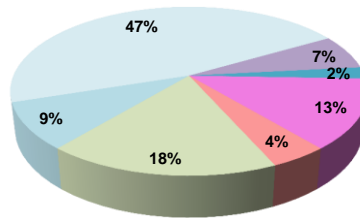

Fuente: Centro de Estadísticas, Unidad Regional de Chiriquí.



**MINISTERIO PÚBLICO
NÚMERO DE MEDIDAS CAUTELARES OTORGADAS
EN EL CIRCUITO JUDICIAL DE CHIRIQUÍ,
SEGÚN DELITO GÉNÉRICO:
DEL 1 AL 31 ENERO DE 2017**

Delito Genérico	Denuncias Registradas	
	Número	%
Total	32	100
Contra La Vida y La Integridad Personal	2	6.3
Contra La Libertad	1	3.1
Contra La Libertad E Integridad Sexual	3	9.4
Contra El Patrimonio Económico	6	18.8
Contra Orden Económico	7	21.9
Contra La Seguridad Colectiva	13	40.6

Fuente: Centro de Estadísticas, Unidad Regional de Chiriquí.

**MINISTERIO PÚBLICO
NÚMERO DE MEDIDAS CAUTELARES OTORGADAS
EN EL CIRCUITO JUDICIAL DE CHIRIQUÍ,
SEGÚN DELITO GÉNÉRICO**

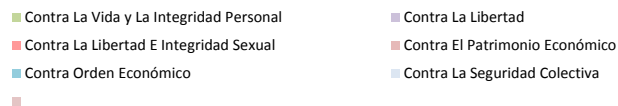
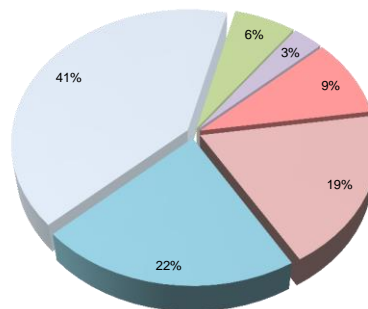

Fuente: Centro de Estadísticas, Unidad Regional de Chiriquí.



**MINISTERIO PÚBLICO
NÚMERO DE MEDIDAS CAUTELARES REGISTRADAS
EN EL CIRCUITO JUDICIAL DE CHIRIQUÍ,
SEGÚN TIPO DE MEDIDA
DEL 1 AL 31 ENERO DE 2017**

Juzgado	Total	
	Número	%
Total	30	100
Detención Provisional	14	46.7
Otras Medida Distinta a La Detención	16	53.3

Fuente: Centro de Estadísticas, Unidad Regional de Chiriquí.

**MINISTERIO PÚBLICO
NÚMERO DE MEDIDAS CAUTELARES
REGISTRADAS EN EL CIRCUITO JUDICIAL DE CHIRIQUÍ,
SEGÚN DELITO GÉNÉRICO
DEL 1 AL 31 ENERO DE 2017**

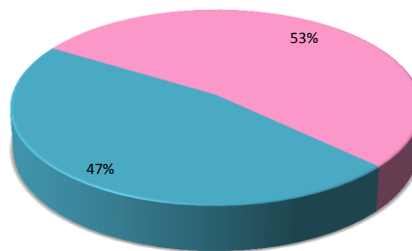

- Detención Provisional
- Otras Medida Distinta a La Detención

Fuente: Centro de Estadísticas, Unidad Regional de Chiriquí.



**MINISTERIO PÚBLICO
NÚMERO DE SENTENCIAS REGISTRADAS
EN EL CIRCUITO JUDICIAL DE CHIRIQUÍ,
SEGÚN DELITO GÉNÉRICO
DEL 1 AL 31 ENERO DE 2017**

Delito Genérico	Denuncias Registradas	
	Número	%
Total	35	100
Contra La Vida y La Integridad Personal	4	11.4
Contra La Libertad E Integridad Sexual	1	2.9
Contra el Patrimonio Economico	8	22.9
Contra La Seguridad Colectiva	19	54.3
Conta La Administración de la Pública	1	2.9
Contra La Fe Pública	1	2.9
Conta La Administración de Justicia	1	2.9

Fuente: Centro de Estadísticas, Unidad Regional de Chiriquí.

**MINISTERIO PÚBLICO
NÚMERO SENTENCIAS REGISTRADAS
EN EL CIRCUITO JUDICIAL DE CHIRIQUÍ,
SEGÚN DELITO GÉNÉRICO:
DEL 1 AL 31 ENERO DE 2017 .**

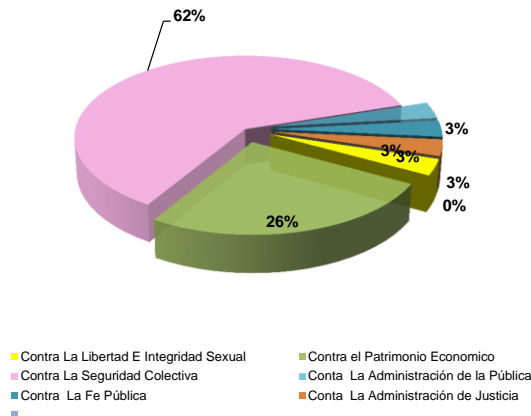

Fuente: Centro de Estadísticas, Unidad Regional de Chiriquí.



**MINISTERIO PÚBLICO
NÚMERO DE AUDIENCIAS DE LEGALIDAD DE LA APREHENSIÓN
LLEVADAS A CONTROL ANTE LOS JUECES DE GARANTÍA,
POR DECISIÓN DEL JUEZ,
EN EL CIRCUITO JUDICIAL DE CHIRIQÚÍ
DEL 1 AL 31 ENERO DE 2017**

Tipo de Fallo	Denuncias Registradas	
	Número	%
Total	32	100
Legales	32	100
Ilegales	0	0

Fuente: Centro de Estadísticas, Unidad Regional de Chiriquí.

**MINISTERIO PÚBLICO
NÚMERO DE AUDIENCIAS DE LEGALIDAD DE LA APREHENSIÓN
LLEVADAS A CONTROL DE LOS JUECES DE GARANTÍA,
POR DECISIÓN DEL JUEZ, REGISTRADAS
EN EL CIRCUITO JUDICIAL DE CHIRIQÚÍ,
DEL 1 AL 31 ENERO DE 2017**

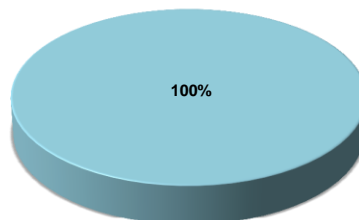

■ Legales ■ Ilegales

Fuente: Centro de Estadísticas, Unidad Regional de Chiriquí.



**MINISTERIO PÚBLICO
NÚMERO DE DERIVACIÓN A MEDIACIÓN REGISTRADAS
EN EL CIRCUITO JUDICIAL DE CHIRIQUÍ,
SEGÚN DELITO GÉNÉRICO
DEL 1 AL 31 ENERO DE 2017**

Delito Genérico	Denuncias Registradas	
	Número	%
Total	16	100
Contra La Vida y La Integridad Personal	8	50.0
Contra El Patrimonio Económico	7	43.8
Contra El Orden Económico	1	6.3

**MINISTERIO PÚBLICO
NÚMERO DE DERIVACIÓN A MEDIACIÓN,
REGISTRADAS EN EL CIRCUITO JUDICIAL DE CHIRIQUÍ,
SEGÚN DELITO GÉNÉRICO
DEL 1 AL 31 ENERO DE 2017**

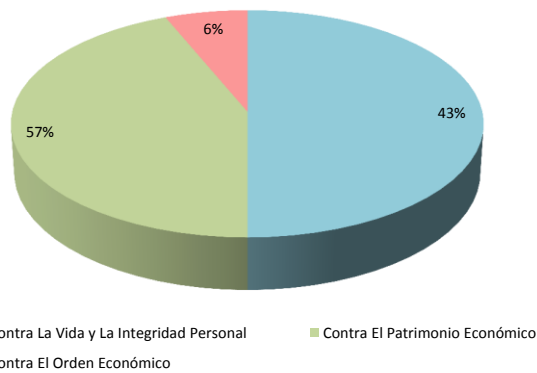

Fuente: Centro de Estadísticas, Unidad Regional de Chiriquí.



**MINISTERIO PÚBLICO
NÚMERO DE SENTENCIAS REGISTRADAS
EN EL CIRCUITO JUDICIAL DE CHIRIQUÍ,
SEGÚN TIPO DE PROCEDIMIENTO APLICADO:
DEL 1 AL 31 ENERO DE 2017**

TIPO DE PROCEDIMIENTO	Denuncias Registradas	
	Número	%
Total	35	100
Acuerdo de Pena	34	97.1
Juicio Oral	1	2.9

Fuente: Centro de Estadísticas, Unidad Regional de Chiriquí.

**MINISTERIO PÚBLICO
NÚMERO DE SENTENCIAS REGISTRADAS
EN EL CIRCUITO JUDICIAL DE CHIRIQUÍ
SEGÚN TIPO DE PROCEDIMIENTO APLICADO DEL 1 DE ENERO AL 31 DE
DEL 1 AL 31 ENERO DE 2017**

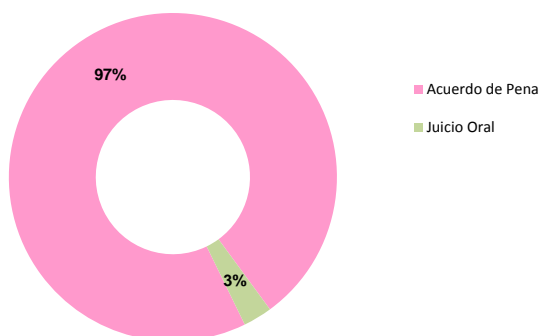

Fuente: Centro de Estadísticas, Unidad Regional de Chiriquí.



**MINISTERIO PÚBLICO
NÚMERO DE SENTENCIAS REGISTRADAS
EN EL CIRCUITO JUDICIAL DE CHIRIQUÍ,
SEGÚN FALLO DEL JUEZ:
DEL 1 AL 31 ENERO DE 2017**

TIPO DE PROCEDIMIENTO	Denuncias Registradas	
	Número	%
Total	35	100
Condenatorio	34	97
Absolutorio	1	3

**MINISTERIO PÚBLICO
NÚMERO DE SENTENCIAS REGISTRADAS
EN EL CIRCUITO JUDICIAL DE CHIRIQUÍ
SEGÚN FALLO DEL JUEZ
DEL 1 AL 31 ENERO DE 2017**

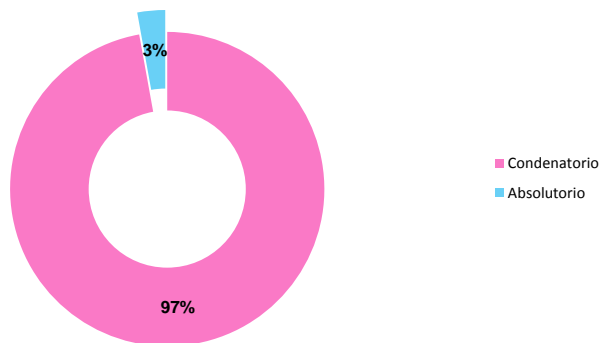

Fuente: Centro de Estadísticas, Unidad Regional de Chiriquí.

SOLO SE INCLUYE LA COMARCA EN LOS JUZGADO

