

MINISTERIO PÚBLICO  
CENTRO DE ESTADÍSTICA

NÚMERO DE VICTIMAS DE FEMICIDIOS REGISTRADOS EN LA REPÚBLICA DE PANAMÁ SEGÚN  
MES DE OCURRENCIA DEL 1 AL 31 DE ENERO 2017

MESES	FEMICIDIO	TENTATIVA DE FEMICIDIO	MUERTE VIOLENTA
TOTAL	1	0	9
ENERO	1	0	9
FEBRERO	0	0	0
MARZO	0	0	0
ABRIL	0	0	0
MAYO	0	0	0
JUNIO	0	0	0
JULIO	0	0	0
AGOSTO	0	0	0
SEPTIEMBRE	0	0	0
OCTUBRE	0	0	0
NOVIEMBRE	0	0	0
DICIEMBRE	0	0	0

Fuente: Fiscalía Primera y Sexta Superior, y Unidades de Homicidios del Sistema Penal Acusatorio.

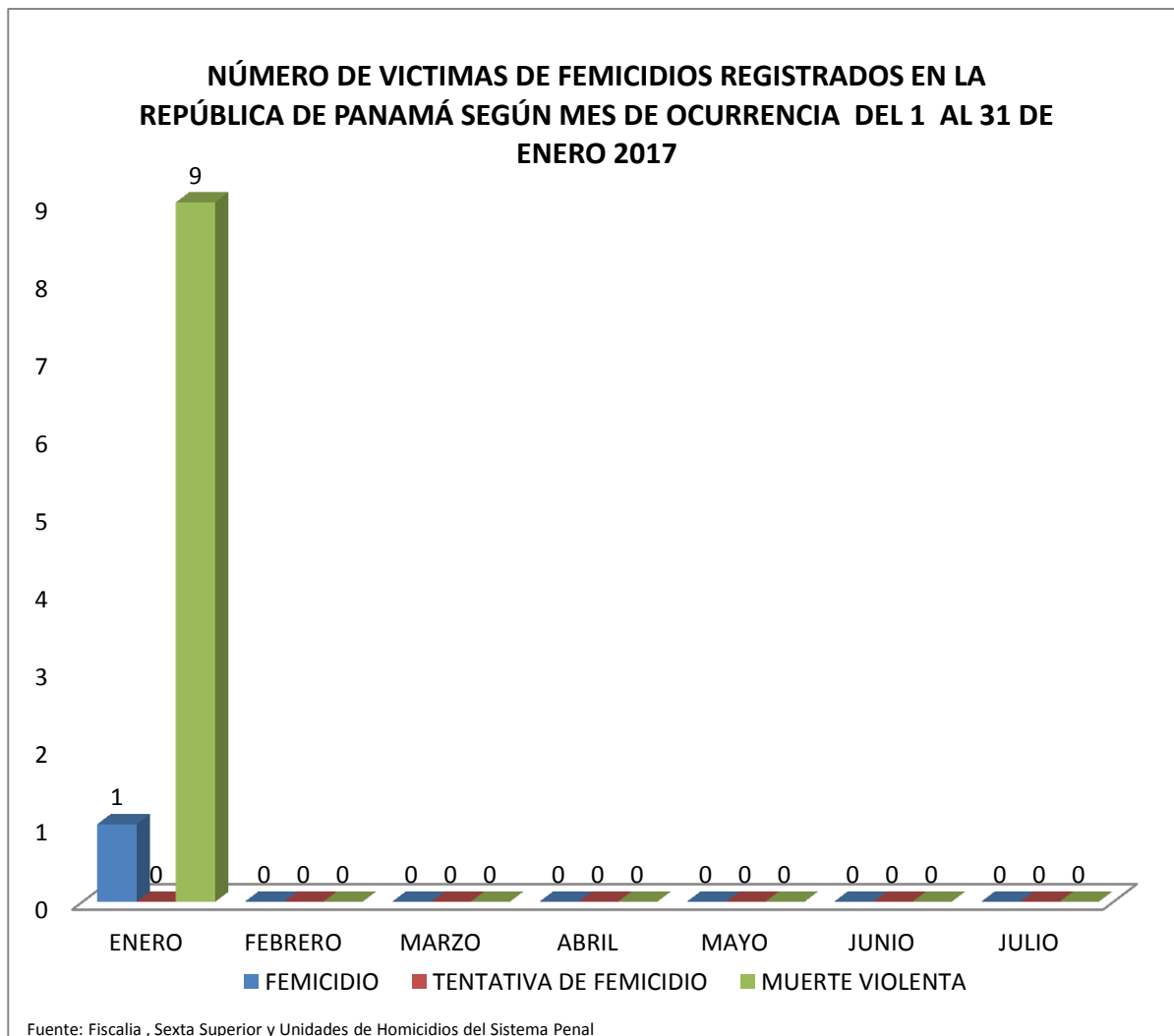



MINISTERIO PÚBLICO  
CENTRO DE ESTADÍSTICA

NÚMERO DE VICTIMAS DE FEMICIDIOS REGISTRADOS EN LA REPÚBLICA DE PANAMÁ SEGÚN TIPO DE ARMA UTILIZADA DEL 1 AL 31 DE ENERO 2017

TIPO DE ARMA	FEMICIDIO	TENTATIVA DE FEMICIDIO	MUERTE VIOLENTA
TOTAL	1	0	9
ARMA BLANCA	0	0	0
ARMA DE FUEGO	1	0	7
ASFIXIA MECANICA	0	0	0
ASFIXIA POR MONOXIDO DE CARBONO	0	0	0
GOLPES	0	0	0
POR ESTABLECER	0	0	0
SUMERSION	0	0	0
OBJETO CONTUNDENTE	0	0	0
SIN DATOS	0	0	2

Fuente: Fiscalía Primera y Sexta Superior, y Unidades de Homicidios del Sistema Penal Acusatorio.

NÚMERO DE VICTIMAS DE FEMICIDIOS REGISTRADOS EN LA REPÚBLICA DE PANAMÁ SEGÚN TIPO DE ARMA UTILIZADA DEL 1 AL 31 DE ENERO 2017

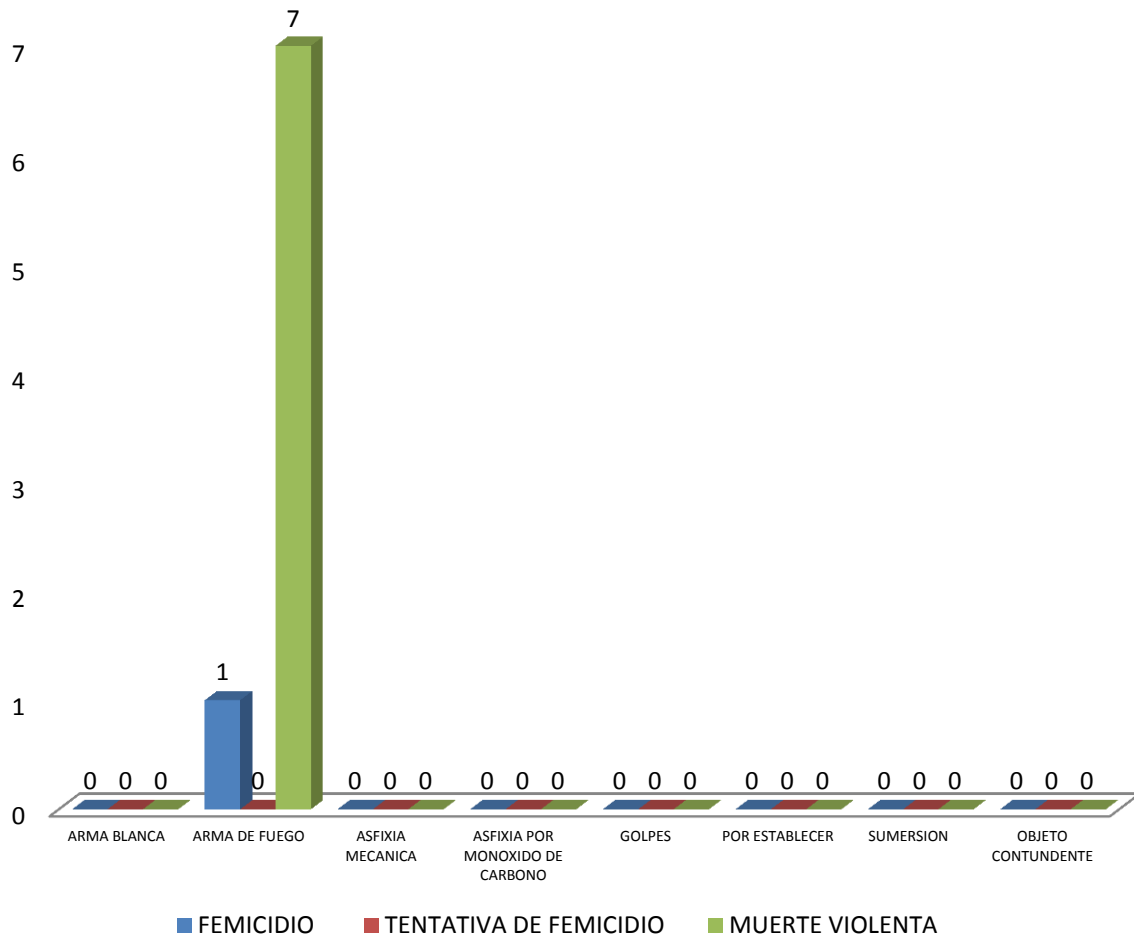

Fuente: Fiscalía Primera y Sexta Superior, y Unidades de Homicidios del Sistema Penal Acusatorio.



MINISTERIO PÚBLICO  
CENTRO DE ESTADÍSTICA  
NÚMERO DE CASOS DE FEMICIDIOS REGISTRADOS EN LA REPÚBLICA DE PANAMÁ POR  
PROVINCIA, DEL 1 AL 31 DE ENERO 2017

PROVINCIA	FEMICIDIO	TENTATIVA DE FEMICIDIO	MUERTE VIOLENTA
TOTAL	1	0	9
PANAMÁ	1	0	5
PANAMA OESTE	0	0	2
COLON	0	0	2
CHIRIQUI	0	0	0
COCLÉ	0	0	0
HERRERA	0	0	0
VERAGUAS	0	0	0
DARIEN	0	0	0
LOS SANTOS	0	0	0
BOCAS DEL TORO	0	0	0

Fuente: Fiscalía Primera y Sexta Superior, y Unidades de Homicidios del Sistema Penal Acusatorio.

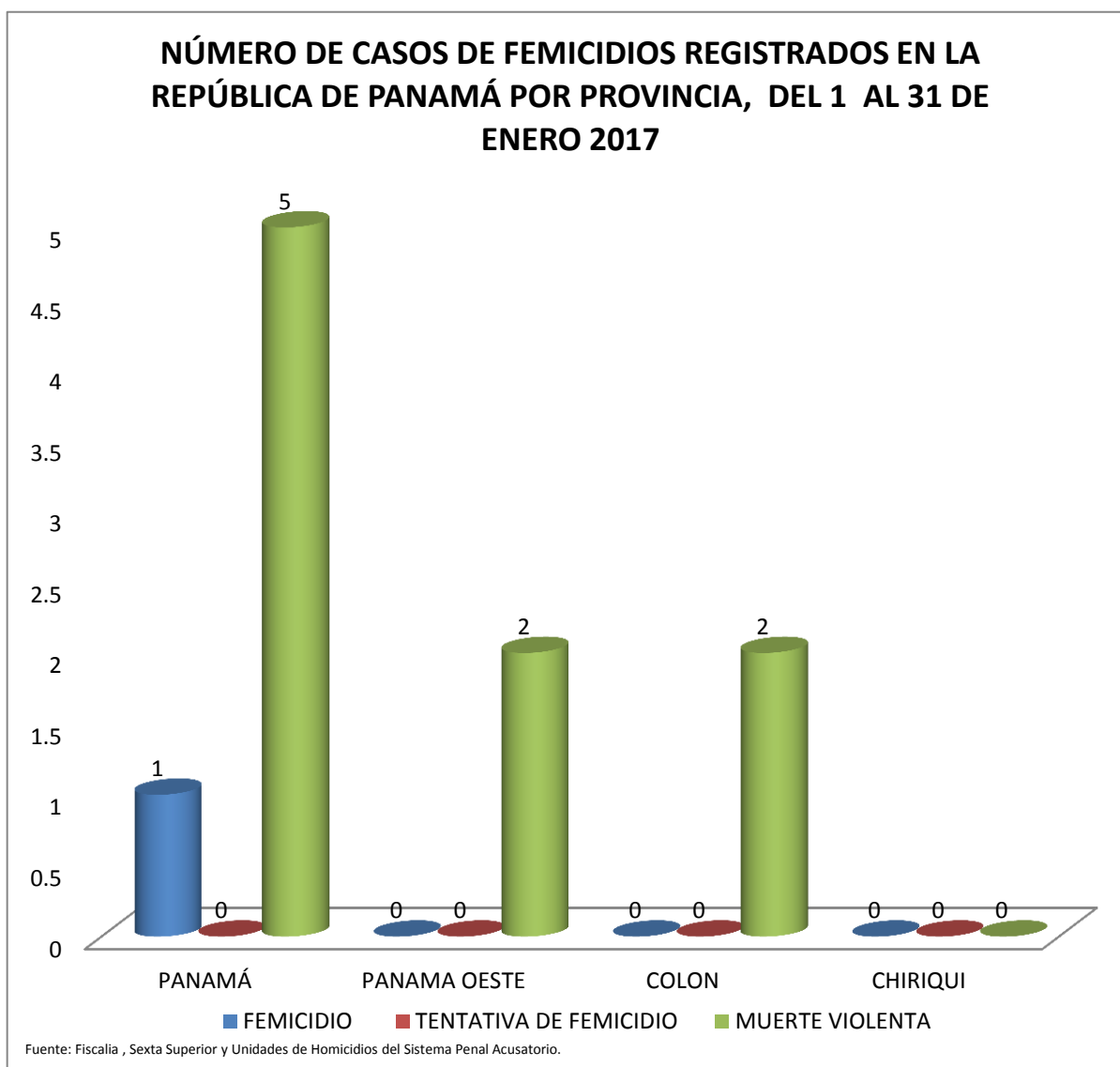



MINISTERIO PÚBLICO  
CENTRO DE ESTADÍSTICA

NÚMERO DE VICTIMAS DE FEMICIDIOS REGISTRADOS EN LA REPÚBLICA DE PANAMÁ SEGÚN RANGO DE EDAD, DEL 1 AL 31 DE ENERO 2017

RANGO EDADES	TOTAL	FEMICIDIO	TENTATIVA DE FEMICIDIO	HOMICIDIO (MUERTE VIOLENTA)
TOTAL	10	1	0	9
0-4	0	0	0	0
05-09	0	0	0	0
10-14	1	0	0	1
15-17	0	0	0	0
18-24	0	0	0	0
25-29	0	0	0	0
30-34	0	0	0	0
35-39	0	0	0	0
40-44	1	0	0	1
45-49	1	0	0	1
50-54	1	0	0	1
55-59	0	0	0	0
60-64	0	0	0	0
65-69	1	1	0	0
70-74	0	0	0	0
80 Y MAS	0	0	0	0
SIN DATOS	5	0	0	5

Fuente: Fiscalía Priemera y Sexta Superior, y Unidades de Homicidios del Sistema Penal Acusatorio.

NÚMERO DE VICTIMAS DE FEMICIDIOS REGISTRADOS EN LA REPÚBLICA DE PANAMÁ SEGÚN RANGO DE EDAD, DEL 1 AL 31 DE ENERO 2017

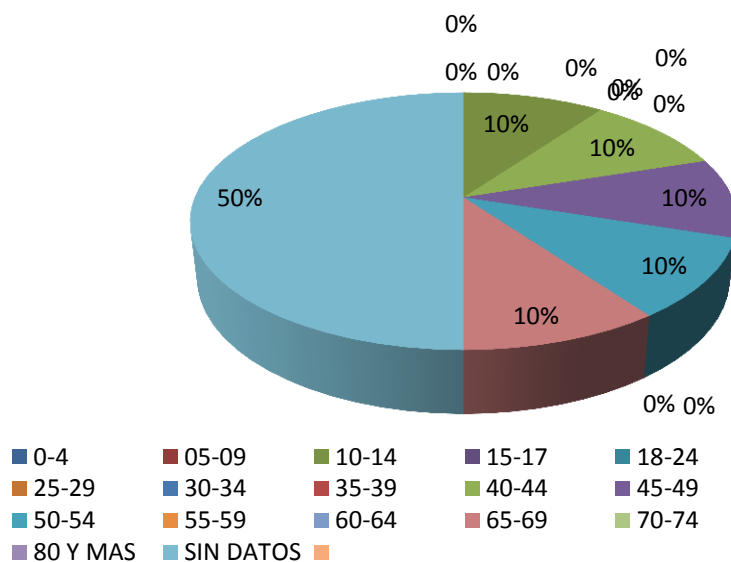

Fuente: Fiscalía , Sexta Superior y Unidades de Homicidios del Sistema Penal Acusatorio.

