



**Cuadro N° 1: MINISTERIO PÚBLICO
UNIDAD REGIONAL DE LA PROVINCIA DE PANAMÁ OESTE
INGRESO DE CARPETILLAS (p)**

DE 01 AL 31 DE OCTUBRE*

ENTRADAS POR UNIDAD RECEPTORA	TOTAL	DENUNCIA	OFICIO	QUERRELA
PORCENTAJE	100%	84%	15%	1%
TOTAL	897	753	139	5
Atención Primaria Sede Principal Edificio El Victorioso Pa	298	241	55	2
Fiscalía Especializada de Drogas de Panamá Oeste	9	0	9	0
Personería de Arraiján	6	2	4	0
Personería de Capira	17	7	10	0
Personería de Chame	57	52	4	1
Personería de San Carlos	25	22	3	0
Sub Regional de Arraiján	292	271	21	0
Unidad receptora de la Sección Especializada de Familia	178	148	29	1
Otras sedes	15	10	4	1

Fuente: Centro de Estadísticas de Panamá

* Nota: (p) se refiere a los datos preliminares

**Gráfico N° 1: PORCENTAJE DE INGRESO DE CARPETILLAS,
SEGÚN UNIDAD RECEPTORA
01 AL 31 DE OCTUBRE 2016**

- Atención Primaria Sede Principal Edificio El Victorioso Panamá Oeste
- Fiscalía Especializada de Drogas de Panamá Oeste
- Personería de Arraiján
- Personería de Capira
- Personería de Chame
- Personería de San Carlos
- Sub Regional de Arraiján
- Unidad receptora de la Sección Especializada de Familia - Panamá Oeste
- Otras sedes

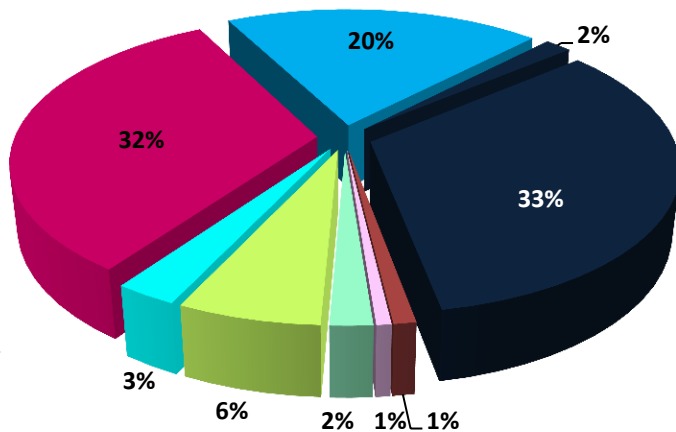

Fuente: Centro de Estadísticas de Panamá

**Cuadro N°2: MINISTERIO PÚBLICO,
UNIDAD REGIONAL DE DARIÉN , INGRESO DE CARPETILLAS SEGÚN DISTRITO**

DISTRITOS	NUMERO	PORCENTAJE
TOTAL	897	100%
Arraiján	365	41%
Capira	39	4%
Chame	60	7%
La Chorrera	406	45%
San Carlos	27	3%

Fuente: Centro de Estadísticas de Panamá

* Nota: (p) se refiere a los datos preliminares

**Histograma N°1: MINISTERIO PÚBLICO
INGRESO DE CARPETILLAS, SEGÚN DISTRITO
01 AL 31 DE OCTUBRE 2016**

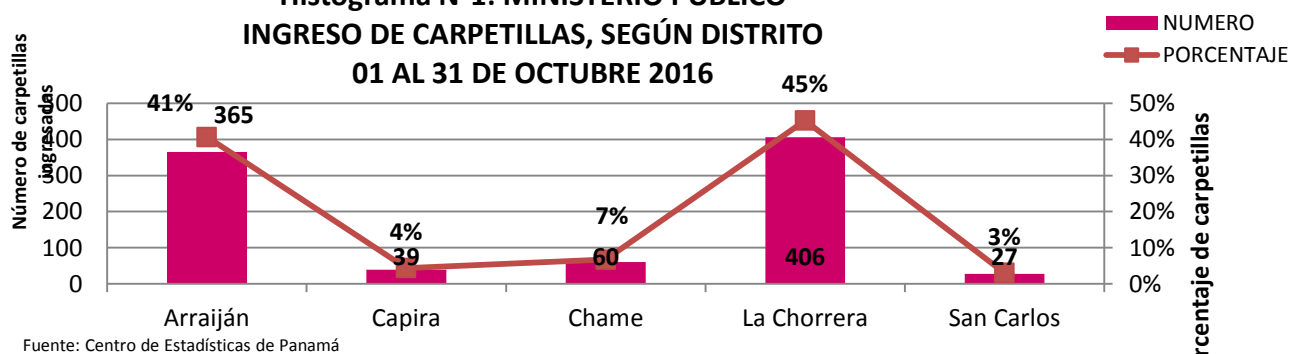

Fuente: Centro de Estadísticas de Panamá



**Histograma N° 2: MINISTERIO PÚBLICO
INCIDENCIAS DE INGRESO DE CARPETILLAS
SEGÚN TURNOS DE 8 HORAS
01 AL 31 DE OCTUBRE 2016**

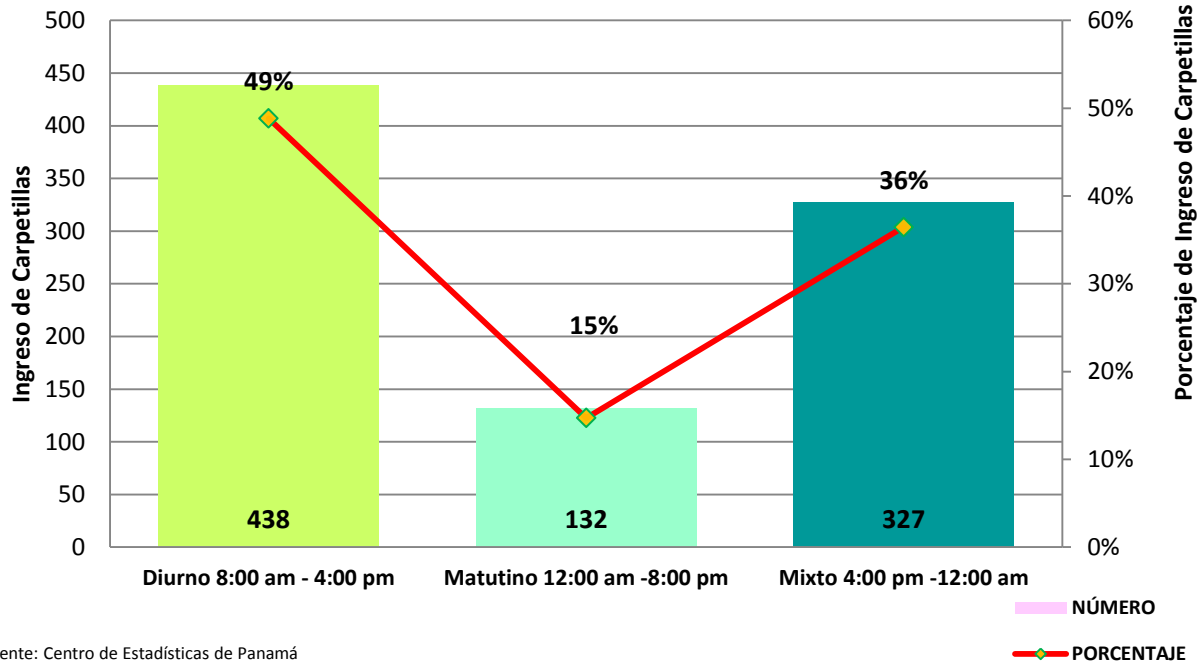

Fuente: Centro de Estadísticas de Panamá

**Histograma N° 3: MINISTERIO PÚBLICO
INCIDENCIA DE INGRESO DE CARPETILLAS
SEGÚN DÍA DE SEMANA
01 AL 31 DE OCTUBRE 2016**

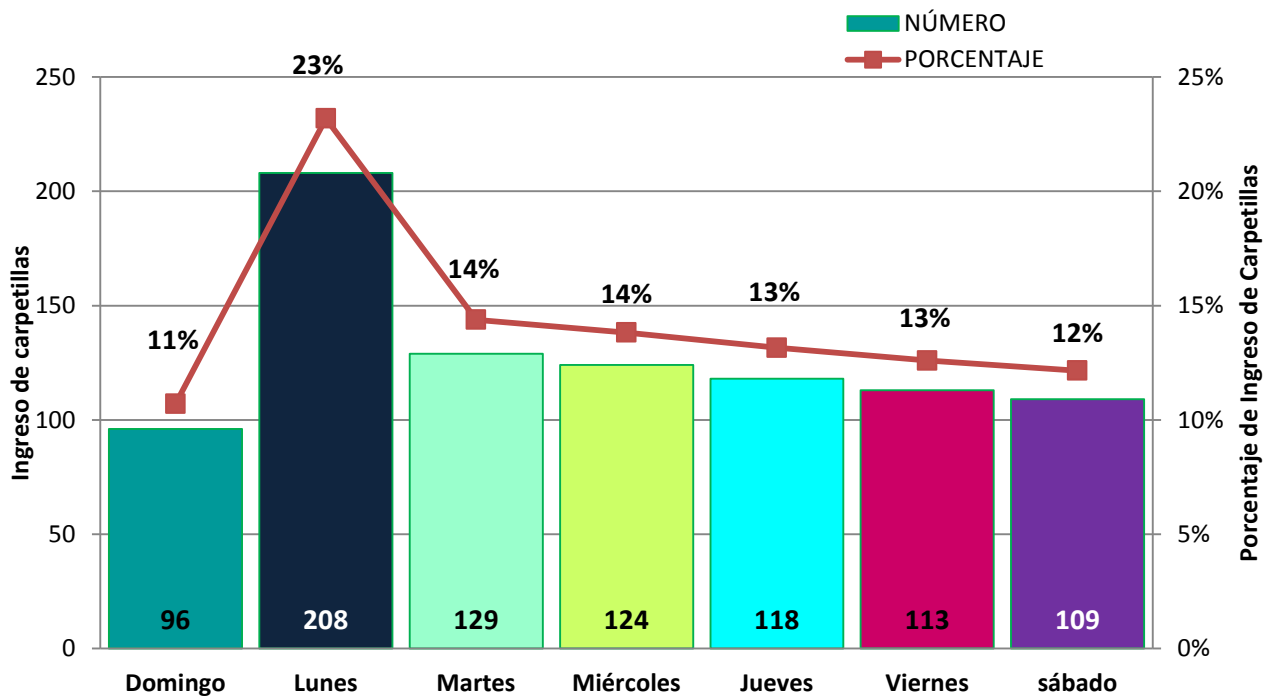

Fuente: Centro de Estadísticas de Panamá



**Cuadro N° 3: MINISTERIO PÚBLICO
UNIDAD REGIONAL DE LA PROVINCIA DE PANAMÁ OESTE
NÚMERO DE INGRESOS DE CARPETILLAS SEGÚN DELITO ESPECÍFICO (p)
DE 01 AL 31 DE OCTUBRE***

DELITOS ESPECÍFICOS	NÚMERO	PORCENTAJE
TOTAL	897	100%
TITULO I CONTRA LA VIDA Y LA INTEGRIDAD PERSONAL	72	8%
TITULO II CONTRA LA LIBERTAD	15	2%
TITULO III CONTRA LA INTEGRIDAD SEXUAL	23	3%
TITULO IV CONTRA EL HONOR DE LA PERSONA NATURAL	5	1%
TITULO IX CONTRA LA SEGURIDAD COLECTIVA	22	2%
TITULO V CONTRA EL ORDEN JURÍDICO FAMILIAR Y EL ESTADO CIVIL	328	37%
TITULO VI CONTRA EL PATRIMONIO ECONÓMICO	408	45%
TITULO VII CONTRA EL ORDEN ECONÓMICO	8	1%
TITULO X CONTRA LA ADMINISTRACIÓN PÚBLICA	6	1%
TITULO XI DELITOS CONTRA LA FE PÚBLICA	2	0%
TITULO XII DELITOS CONTRA LA ADMINISTRACIÓN DE JUSTICIA	6	1%
TITULO XIII DELITOS CONTRA EL AMBIENTE Y EL ORDENAMIENTO TERRITORIAL	2	0%

Fuente: Centro de Estadísticas Panamá

* Nota: (p) se refiere a los datos preliminares

**Gráfico N° 2: MINISTERIO PÚBLICO
INGRESO DE CARPETILLA, SEGÚN DELITO ESPECÍFICO
02 AL 27 DE SEPTIEMBRE 2016**

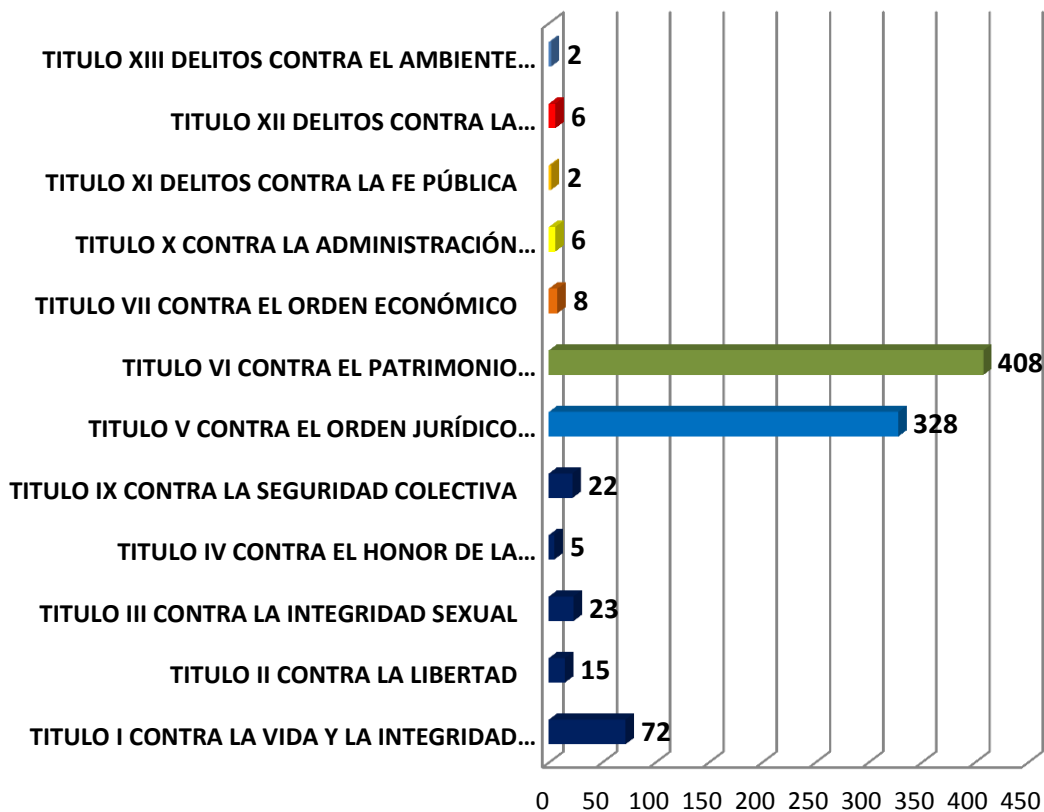

Fuente: Centro de Estadísticas Panamá

**Cuadro N° 4: MINISTERIO PÚBLICO
UNIDAD REGIONAL DE LA PROVINCIA DE PANAMA OESTE**

NÚMERO AUDIENCIAS REALIZADAS EN E SISTEMA PENAL ACUSATORIO, SEGÚN TIPO DE AUDIENCIA (p)

DE 01 AL 31 DE OCTUBRE*

TIPO DE AUDIENCIAS REALIZADAS	NÚMERO	PORCENTAJE
	224	100%
CONTROL POSTERIOR	18	8%
AUDIENCIA DE DISPOSICIÓN DE EVIDENCIA	10	4%
AUDIENCIA DE MEDIAD DE PROTECCIÓN	4	2%
AUDIENCIA DE VALIDACIÓN DE ACUERDO	9	4%
AUDIENCIA DE LEGALIZACIÓN DE APREHENSIÓN	34	15%
AUDIENCIA DE FORMULACIÓN DE IMPUTACIÓN	51	23%
AUDIENCIA DE SENTENCIA	15	7%
AUDIENCIA DE SUSPENSIÓN DE PROCESO	21	9%
AUDIENCIA DE ACUSACIÓN	17	8%
AUDIENCIA INNOMINADAS	23	10%
AUDIENCIA DE MEDIDA CAUTELAR	22	10%

Fuente: Centro de Estadísticas Panamá

* Nota: (p) se refiere a los datos preliminares

**Histograma N° 4: MINISTERIO PÚBLICO, REGIONAL DE PANAMÁ OESTE,
NÚMERO DE AUDIENCIAS REALIZADAS, SEGÚN TIPO
DEL 02 AL 27 DE SEPTIEMBRE 2016***

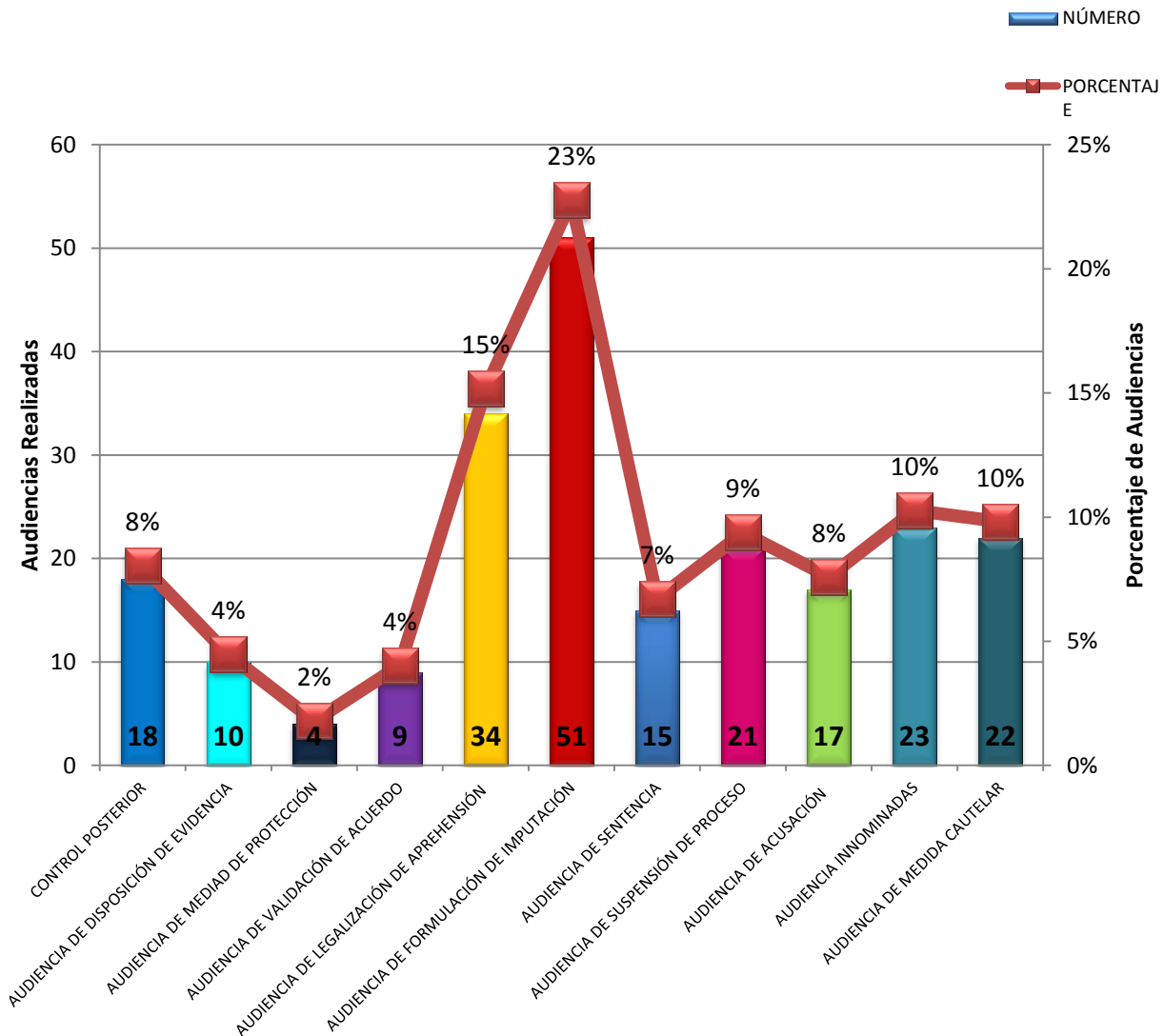

Fuente: Centro de Estadísticas Panamá



**Cuadro N° 5: MINISTERIO PÚBLICO
UNIDAD REGIONAL DE LA PROVINCIA DE PANAMA OESTE**

**NÚMERO AUDIENCIAS REALIZADAS EN E SISTEMA PENAL ACUSATORIO, SEGÚN TIPO DE AUDIENCIA (p)
AUDIENCIAS DE ACUERDOS DE PENA (p)
DE 01 AL 31 DE OCTUBRE***

TIPO DE DELITO	ACUERDO DE PENA	PROCESO INMEDIATO	PROCESO SIMPLIFICADO
TOTAL	11	2	3
ROBO	3	0	0
POSESIÓN Y TRAFICO DE ARMAS	2	0	0
DELITOS RELACIONADOS CON DRC	6	2	3

Fuente: Centro de Estadísticas Panamá

* Nota: (p) se refiere a los datos preliminares



**Cuadro N° 6: MINISTERIO PÚBLICO
UNIDAD REGIONAL DE LA PROVINCIA DE PANAMÁ OESTE**

**AUDIENCIAS DE MEDIDAS CAUTELARES, SEGÚN TIPO
DE 01 AL 31 DE OCTUBRE***

TIPOS DE MEDIAS CAUTELARES	NÚMERO	PORCENTAJE
TOTAL	36	100%
LA DETENCIÓN PROVISIONAL	12	33%
PROHIBICIÓN DE CONCURRIR A DETERMINADOS LUGARES	8	22%
PROHIBICIÓN DE SALIR DEL PAÍS	4	11%
PRESENTARSE PERIÓDICAMENTE	12	33%

Fuente: Centro de Estadísticas Panamá

* Nota: (p) se refiere a los datos preliminares



**Cuadro N° 7: MINISTERIO PÚBLICO
UNIDAD REGIONAL DE LA PROVINCIA DE PANAMÁ OESTE**

**AUDIENCIAS DE LEGALIZACIÓN DE APREHENSIÓN (p)
DE 01 AL 31 DE OCTUBRE***

AUDIENCIA DE LEGALIDAD DE APREHENSIÓN	NUMERO	PORCENTAJE
TOTAL	34	100%
LEGAL	34	100%
ILEGAL	0	0%

Fuente: Centro de Estadísticas Panamá

* Nota: (p) se refiere a los datos preliminares



Cuadro N° 8: MINISTERIO PÚBLICO
UNIDAD REGIONAL DE LA PROVINCIA DE PANAMÁ OESTE
NUMERO DE CARPETILLAS SALIDAS, POR TIPO DE SALIDA
DE 01 AL 31 DE OCTUBRE*

TIPO DE SALIDAS	NÚMERO	PORCENTAJE
TOTAL	91	100%
Procedimiento Directo Inmediato	4	4%
Procedimiento Simplificado Inmediato	2	2%
Acuerdo de Pena	5	5%
Salidas al Sistema Mixto-D	3	3%
Declinatoria a la Esfera Administrativa-D	4	4%
Archivo Provisional	60	66%
Declinación por Falta de Competencia	6	7%
Suspensión del Proceso Sujeto a condiciones	3	3%
Salidas para Investigación	4	4%

Fuente: Centro de Estadísticas Panamá

* Nota: (p) se refiere a los datos preliminares

Grafico N°3, NÚMERO DE SALIDA SEGÚN TIPO DE SALIDA

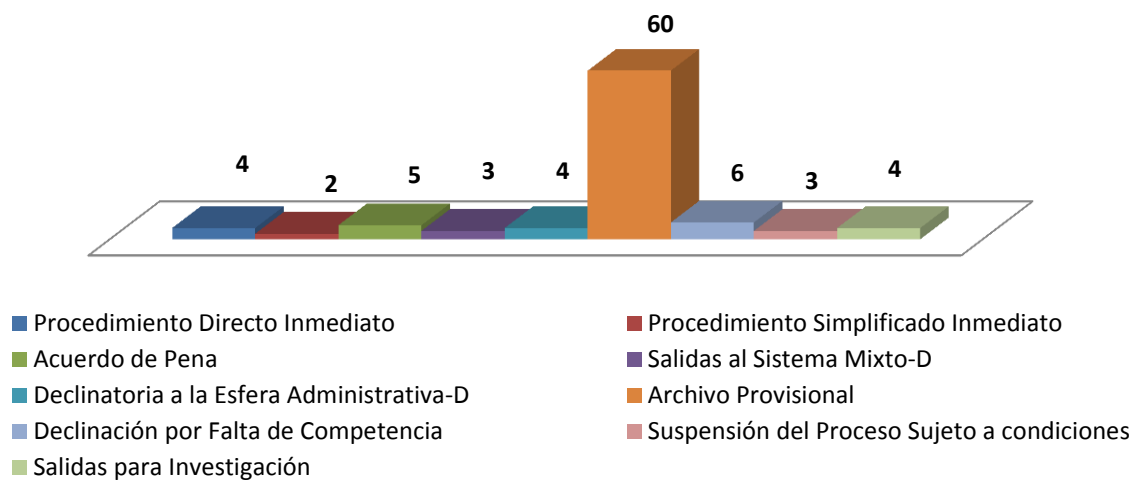

Cuadro N° 8: MINISTERIO PÚBLICO
UNIDAD REGIONAL DE LA PROVINCIA DE PANAMÁ OESTE
NÚMERO DE CARPETILLAS SALIDAS, POR SECCIÓN
DE 01 AL 31 DE OCTUBRE*

TIPO DE SALIDAS	NÚMERO	PORCENTAJE
TOTAL	91	100%
SECCIÓN ESPECIALIZA EN DE DROGAS	12	13%
SECCIÓN DE INVESTIGACIÓN	5	5%
SECCIÓN DE LITIGACIÓN	43	47%
SECCIÓN ESPECIALIZADA EN FAMILIA	31	34%

Fuente: Centro de Estadísticas Panamá

* Nota: (p) se refiere a los datos preliminares

Grafico N°4, NÚMERO DE SALIDAS SEGÚN SECCIÓN

