



**Cuadro N° 1: MINISTERIO PÚBLICO
UNIDAD REGIONAL DE LA PROVINCIA DE PANAMÁ OESTE
INGRESO DE CARPETILLAS (p)**

DE 01 AL 30 DE NOVIEMBRE*

ENTRADAS POR UNIDAD RECEPTORA	TOTAL	DENUNCIA	OFICIO	QUERRELLA
PORCENTAJE	100%	81%	19%	0%
TOTAL	897	729	166	2
Atención Primaria Sede Principal Edificio El Victorioso Pa	314	261	53	0
Fiscalía Especializada de Drogas de Panamá Oeste	12	0	12	0
Personería de Arraijan	8	1	7	0
Personería de Capira	12	7	5	0
Personería de Chame	37	28	9	0
Personería de San Carlos	24	16	7	1
Sub Regional de Arraiján	315	294	21	0
Unidad receptora de la Sección Especializada de Familia	161	118	42	1
Otras sedes	14	4	10	0

Fuente: Centro de Estadísticas de Panamá

* Nota: (p) se refiere a los datos preliminares

**Gráfico N° 1: PORCENTAJE DE INGRESO DE CARPETILLAS,
SEGÚN UNIDAD RECEPTORA
01 AL 30 DE NOVIEMBRE 2016**

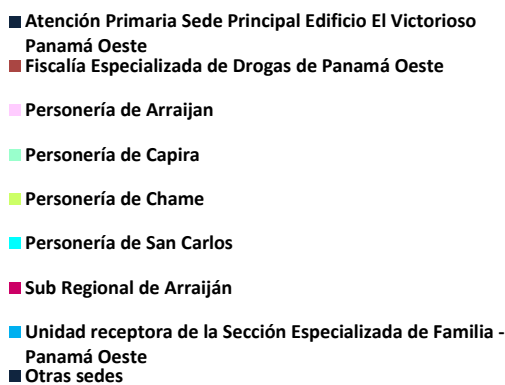

Fuente: Centro de Estadísticas de Panamá

**Cuadro N°2: MINISTERIO PÚBLICO,
UNIDAD REGIONAL DE PANAMÁ OESTE, INGRESO DE CARPETILLAS SEGÚN DISTRITO**

DISTRITOS	NUMERO	PORCENTAJE
TOTAL	897	100%
Arraiján	376	42%
Capira	37	4%
Chame	40	4%
La Chorrera	419	47%
San Carlos	25	3%

Fuente: Centro de Estadísticas de Panamá

* Nota: (p) se refiere a los datos preliminares

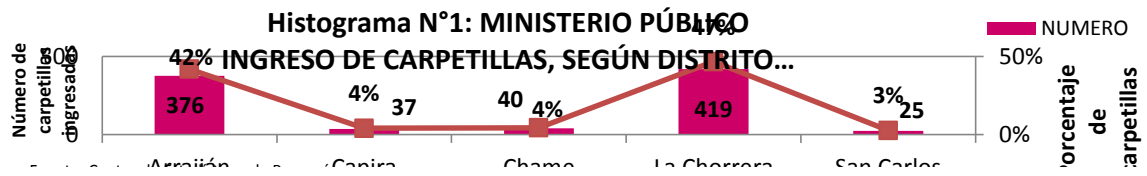



**Histograma N° 2: MINISTERIO PÚBLICO
INCIDENCIAS DE INGRESO DE CARPETILLAS
SEGÚN TURNOS DE 8 HORAS
01 AL 30 DE NOVIEMBRE 2016**

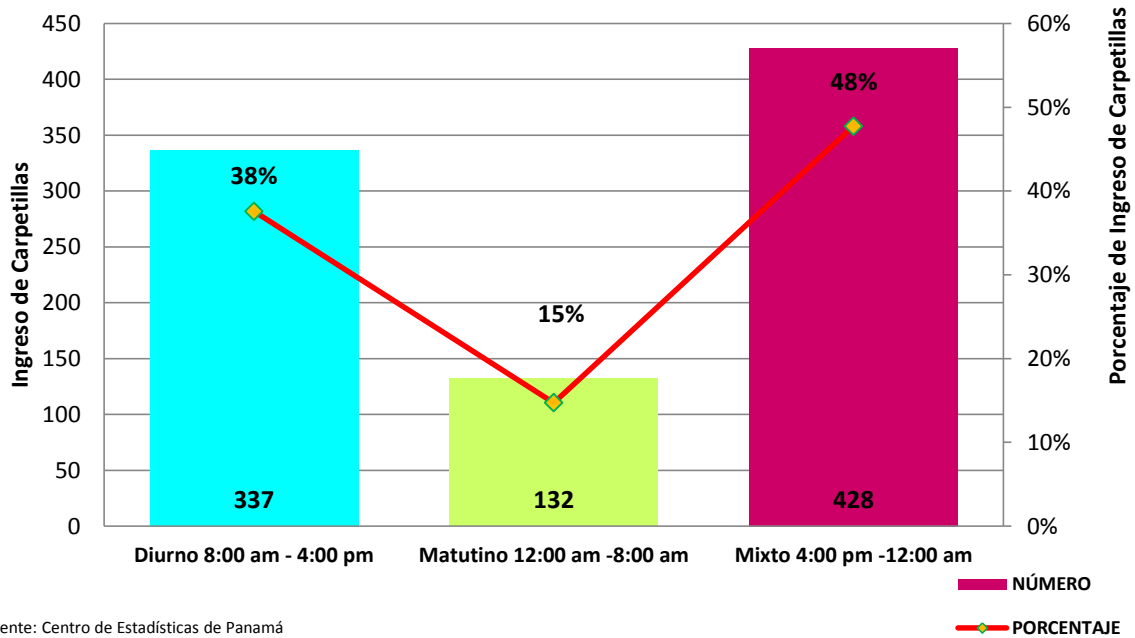

Fuente: Centro de Estadísticas de Panamá

**Histograma N° 3: MINISTERIO PÚBLICO
INCIDENCIA DE INGRESO DE CARPETILLAS
SEGÚN DÍA DE SEMANA
01 AL 30 DE NOVIEMBRE 2016**

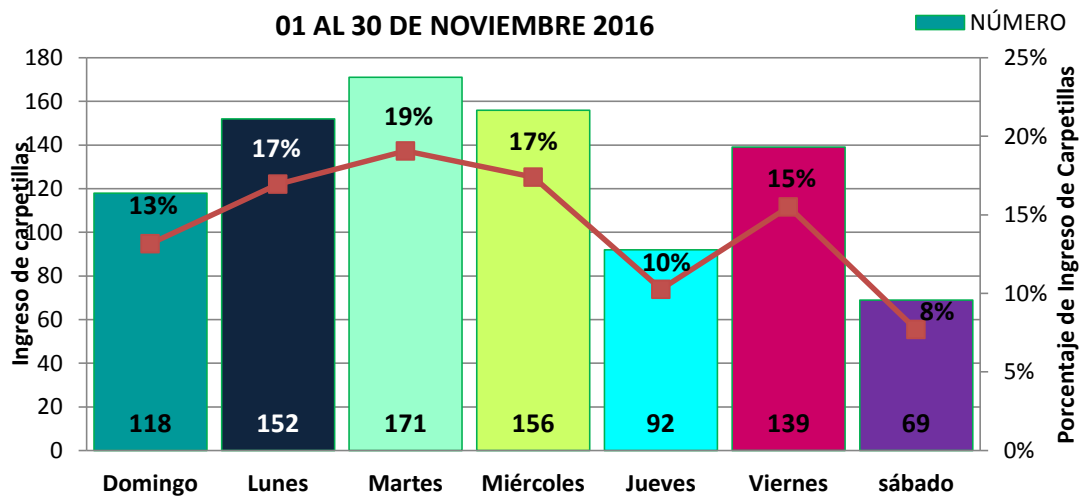

Fuente: Centro de Estadísticas de Panamá



Cuadro N° 7: MINISTERIO PÚBLICO
UNIDAD REGIONAL DE LA PROVINCIA DE PANAMÁ OESTE
AUDIENCIAS DE LEGALIZACIÓN DE APREHENSIÓN (p)
DE 01 AL 30 DE NOVIEMBRE*

AUDIENCIA DE LEGALIDAD DE APREHENSIÓN	NUMERO	PORCENTAJE
TOTAL	39	100%
LEGAL	38	97%
ILEGAL	1	3%

Fuente: Centro de Estadísticas Panamá

* Nota: (p) se refiere a los datos preliminares



Cuadro N° 3: MINISTERIO PÚBLICO
UNIDAD REGIONAL DE LA PROVINCIA DE PANAMÁ OESTE
NÚMERO DE INGRESOS DE CARPETILLAS SEGÚN DELITO ESPECÍFICO (p)
DE 01 AL 30 DE NOVIEMBRE*

DELITOS ESPECÍFICOS	NÚMERO	PORCENTAJE
TOTAL	896	100%
TITULO I CONTRA LA VIDA Y LA INTEGRIDAD PERSONAL	63	7%
TITULO II CONTRA LA LIBERTAD	10	1%
TITULO III CONTRA LA INTEGRIDAD SEXUAL	26	3%
TITULO IV CONTRA EL HONOR DE LA PERSONA NATURAL	3	0%
TITULO IX CONTRA LA SEGURIDAD COLECTIVA	24	3%
TITULO V CONTRA EL ORDEN JURÍDICO FAMILIAR Y EL ESTADO CIVIL	301	34%
TITULO VI CONTRA EL PATRIMONIO ECONÓMICO	444	50%
TITULO VII CONTRA EL ORDEN ECONÓMICO	13	1%
TITULO X CONTRA LA ADMINISTRACIÓN PÚBLICA	1	0%
TITULO XI DELITOS CONTRA LA FE PUBLICA	2	0%
TITULO XII DELITO CONTRA LA ADMINISTRACIÓN DE JUSTICIA	8	1%
TITULO XIII DELITOS CONTRA EL AMBIENTE Y EL ORDENAMIENTO TERRITORIAL	1	0%

Fuente: Centro de Estadísticas Panamá

* Nota: (p) se refiere a los datos preliminares

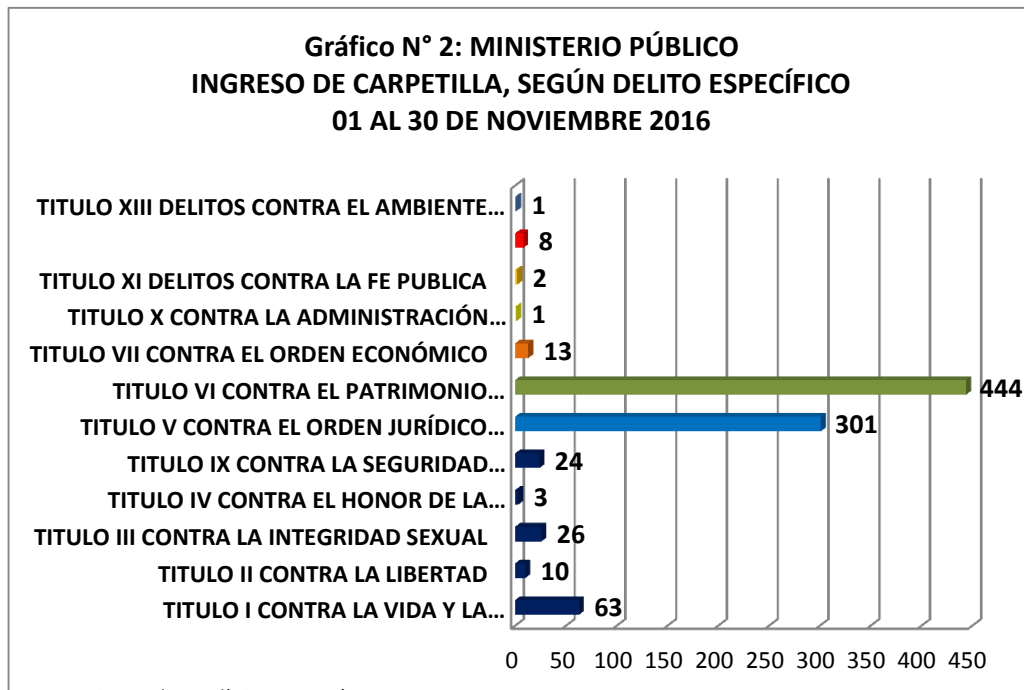



**Cuadro N° 4: MINISTERIO PÚBLICO
UNIDAD REGIONAL DE LA PROVINCIA DE PANAMÁ OESTE**

NÚMERO AUDIENCIAS REALIZADAS EN E SISTEMA PENAL ACUSATORIO, SEGÚN TIPO DE AUDIENCIA (p)

DE 01 AL 30 DE NOVIEMBRE*

TIPO DE AUDIENCIAS REALIZADAS	NÚMERO	PORCENTAJE
TOTAL	261	100%
CONTROL POSTERIOR	45	17%
AUDIENCIA DE DISPOSICIÓN DE EVIDENCIA	9	3%
AUDIENCIA DE MEDIAD DE PROTECCIÓN	0	0%
AUDIENCIA DE LEGALIZACIÓN DE APREHENSIÓN	39	15%
AUDIENCIA DE APELACIÓN	4	2%
AUDIENCIA DE FORMULACIÓN DE IMPUTACIÓN	63	24%
AUDIENCIA DE SENTENCIA	10	4%
AUDIENCIA DE SUSPENSIÓN DE PROCESO	20	8%
AUDIENCIA DE ACUSACIÓN	10	4%
AUDIENCIA INNOMINADAS	37	14%
AUDIENCIA DE MEDIDA CAUTELAR	24	9%

Fuente: Centro de Estadísticas Panamá

* Nota: (p) se refiere a los datos preliminares

**Histograma N° 4: MINISTERIO PÚBLICO, REGIONAL DE PANAMÁ
OESTE,**

**NÚMERO DE AUDIENCIAS REALIZADAS, SEGÚN TIPO
DEL 02 AL 30 DE NOVIEMBRE 2016***

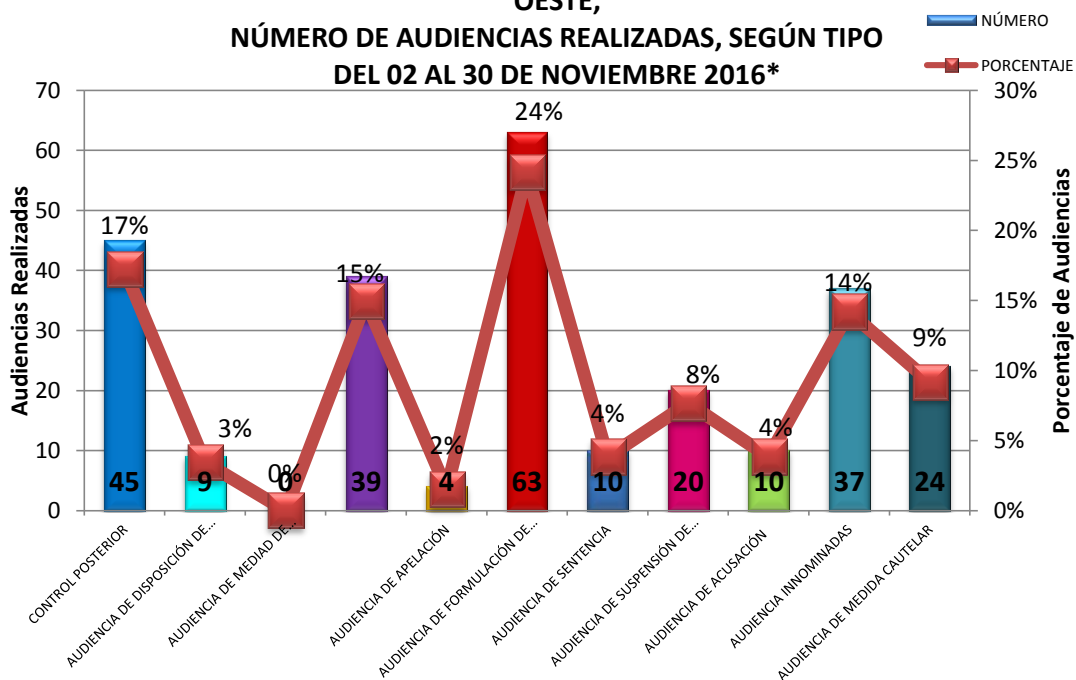

Fuente: Centro de Estadísticas Panamá



**Cuadro N° 5: MINISTERIO PÚBLICO
UNIDAD REGIONAL DE LA PROVINCIA DE PANAMÁ OESTE**

**NÚMERO AUDIENCIAS REALIZADAS EN E SISTEMA PENAL ACUSATORIO, SEGÚN TIPO DE AUDIENCIA (p)
AUDIENCIAS DE ACUERDOS DE PENA (p)
DE 01 AL 30 DE NOVIEMBRE***

TIPO DE DELITO	ACUERDO DE PENA		PROCESO INMEDIATO	PROCESO SIMPLIFICADO
	TOTAL	6	0	4
ROBO		1	0	0
POSESIÓN Y TRAFICO DE ARMAS		1	0	0
VIOLACIÓN Y OTROS DELITOS SEXUALES		1	0	0
DELITOS RELACIONADOS CON DROGA		3	0	4

Fuente: Centro de Estadísticas Panamá

* Nota: (p) se refiere a los datos preliminares



Cuadro N° 6: MINISTERIO PÚBLICO

**UNIDAD REGIONAL DE LA PROVINCIA DE PANAMÁ OESTE
AUDIENCIAS DE MEDIDAS CAUTELARES, SEGÚN TIPO
DE 01 AL 30 DE NOVIEMBRE***

TIPOS DE MEDIAS CAUTELARES	NÚMERO	PORCENTAJE
TOTAL	37	100%
LA DETENCIÓN PROVISIONAL	12	32%
PROHIBICIÓN DE CONCURRIR A DETERMINADOS LUGARES	5	14%
OBLIGACIÓN DE MANTENERSE EN SU PROPIO	2	
PROHIBICIÓN DE SALIR DEL PAÍS	7	19%
PRESENTARSE PERIÓDICAMENTE	11	30%

Fuente: Centro de Estadísticas Panamá

* Nota: (p) se refiere a los datos preliminares



Cuadro N° 8: MINISTERIO PÚBLICO
UNIDAD REGIONAL DE LA PROVINCIA DE PANAMÁ OESTE
NÚMERO DE CARPETILLAS SALIDAS, POR TIPO DE SALIDA
DE 01 AL 30 DE NOVIEMBRE*

TIPO DE SALIDAS	NÚMERO	PORCENTAJE
TOTAL	183	100%
Procedimiento Directo Inmediato	0	0%
Procedimiento Simplificado Inmediato	4	2%
Sentencia	5	3%
Salidas al Sistema Mixto-D	1	1%
Declinatoria a la Esferafa Administrativa-D	0	0%
Archivo Provisional	165	90%
Declinación por Falta de Competencia	1	1%
Suspensión del Proceso Sujeto a condiciones	6	3%
Causas Acumuladas	1	1%

Fuente: Centro de Estadísticas Panamá

* Nota: (p) se refiere a los datos preliminares

Grafico N°3, NÚMERO DE SALIDA SEGÚN TIPO DE SALIDA

