



**Cuadro N° 1: MINISTERIO PÚBLICO
FISCALÍA REGIONAL DE LA PROVINCIA DE DARIÉN
INGRESO DE CARPETAS (p)**

DE 01 AL 30 DE NOVIEMBRE 2016*

ENTRADAS POR UNIDAD RECEPTORA	TOTAL	DENUNCIA	OFICIO	QUERRELA
PORCENTAJE	100%	70%	30%	0%
TOTAL	81	57	24	0
Atención Primaria de Metetí	37	26	11	0
Atención Primaria Sede Principal de La Palma	19	14	5	0
Unidad Receptora de Drogas de Darién	6	4	2	0
Unidad Receptora de la Personería de Pinogana	6	3	3	0
Unidad Receptora de la Personería Segunda de Chepigana	13	10	3	0

Fuente: Centro de Estadísticas Ministerio Público de Panamá

* Nota: (p) se refiere a los datos preliminares

**Gráfico N° 1: PORCENTAJE DE INGRESO DE CARPETILLAS,
SEGÚN UNIDAD RECEPTORA
01 AL 30 DE NOVIEMBRE 2016**

- Atención Primaria de Metetí
- Atención Primaria Sede Principal de La Palma
- Unidad Receptora de Drogas de Darién
- Unidad Receptora de la Personería de Pinogana
- Unidad Receptora de la Personería Segunda de Chepigana

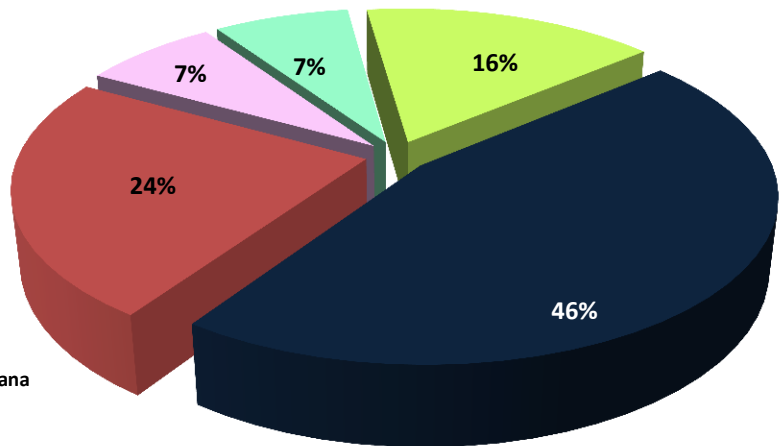

Fuente: Centro de Estadísticas Ministerio Público de Panamá

**Cuadro N°2: MINISTERIO PÚBLICO,
UNIDAD REGIONAL DE DARIÉN , INGRESO DE CARPETILLAS SEGÚN DISTRITO**

DISTRITOS	NUMERO	PORCENTAJE
TOTAL	81	100%
Cémaco	4	5%
Chepigana	45	56%
Pinogana	32	40%

Fuente: Centro de Estadísticas Ministerio Público de Panamá

* Nota: (p) se refiere a los datos preliminares

**Histograma N°1: MINISTERIO PÚBLICO
INGRESO DE CARPETILLAS, SEGÚN DISTRITO
01 AL 30 DE NOVIEMBRE 2016**

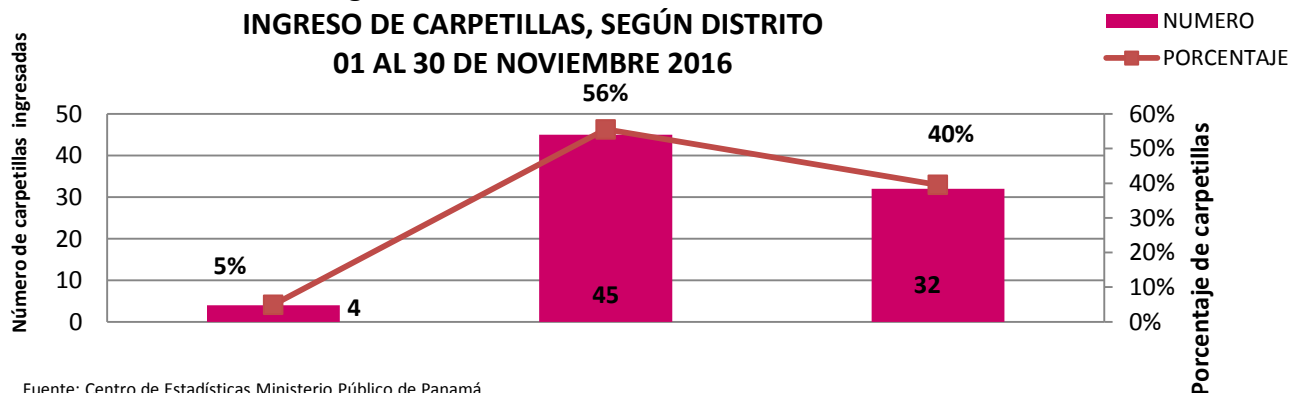

Fuente: Centro de Estadísticas Ministerio Público de Panamá



**Histograma N° 2: MINISTERIO PÚBLICO
INCIDENCIAS DE INGRESO DE CARPETILLAS
SEGÚN TURNOS DE 8 HORAS
01 AL 30 DE NOVIEMBRE 2016**

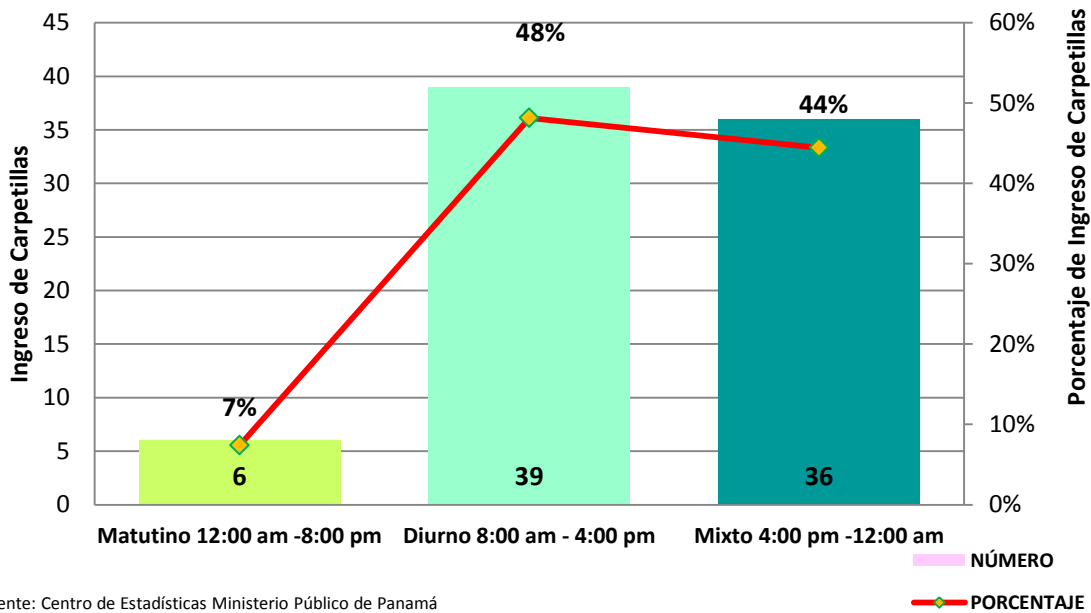

Fuente: Centro de Estadísticas Ministerio Público de Panamá

**Histograma N° 3: MINISTERIO PÚBLICO
INCIDENCIA DE INGRESO DE CARPETILLAS
SEGÚN DÍA DE SEMANA
01 AL 30 DE NOVIEMBRE 2016**

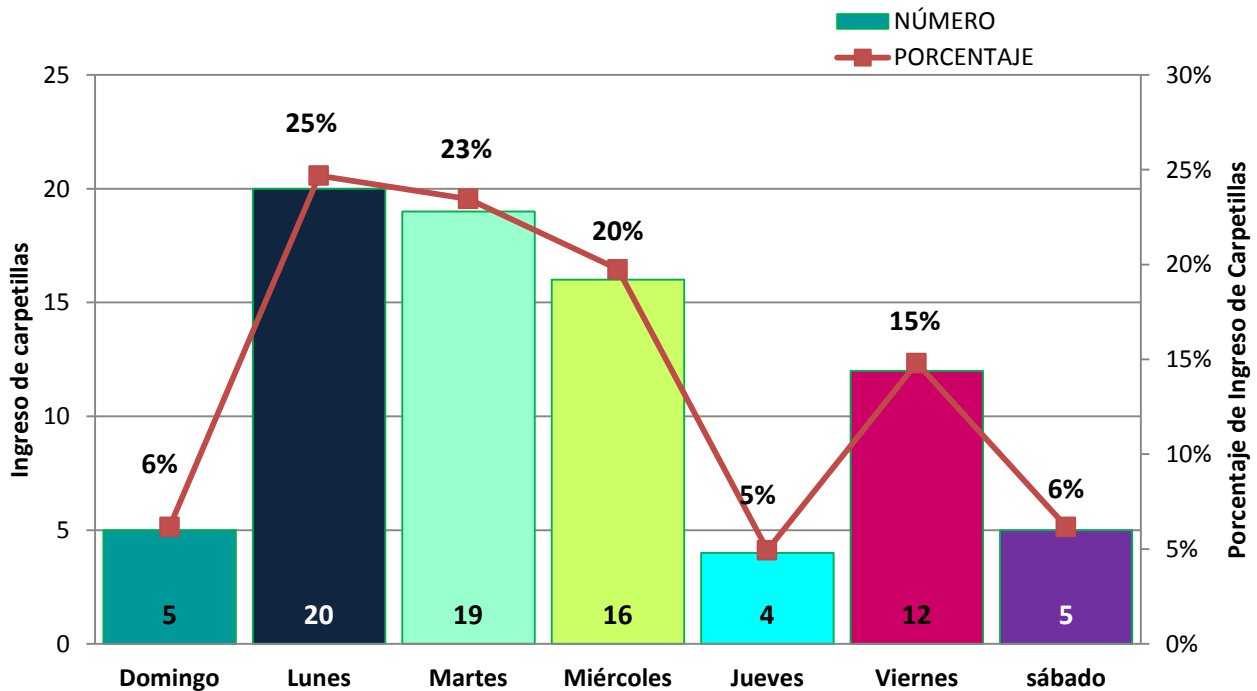

Fuente: Centro de Estadísticas Ministerio Público de Panamá



**Cuadro N° 3: MINISTERIO PÚBLICO
FISCALÍA REGIONAL DE LA PROVINCIA DE DARIÉN
NÚMERO DE INGRESOS DE CARPETILLAS SEGÚN DELITO ESPECÍFICO (p)
DE 01 AL 30 DE NOVIEMBRE 2016***

DELITOS ESPECÍFICOS	NÚMERO	PORCENTAJE
TOTAL	81	100%
Titulo I - Contra La Vida y La Integridad Personal	12	15%
Titulo II - Delito Contra La Libertad	3	4%
Titulo III - Delito Contra La Libertad E Integridad Sexual	5	6%
Título IX - Delito Contra La Seguridad Colectiva	7	9%
Titulo V - Delitos Contra El Orden Jurídico Familiar y El Estado Civil	26	32%
Titulo VI - Contra El Patrimonio Económico	23	28%
Título VII Delitos Contra El Orden Económico	2	2%
Titulo X - Delito Contra La Administración Pública	1	1%
Titulo XII - Delitos Contra La Administración de Justicia	2	2%

Fuente: Centro de Estadísticas Ministerio Público de Panamá

* Nota: (p) se refiere a los datos preliminares

**Gráfico N° 2: MINISTERIO PÚBLICO
INGRESO DE CARPETILLA, SEGÚN DELITO ESPECÍFICO
01 AL 30 DE NOVIEMBRE 2016**

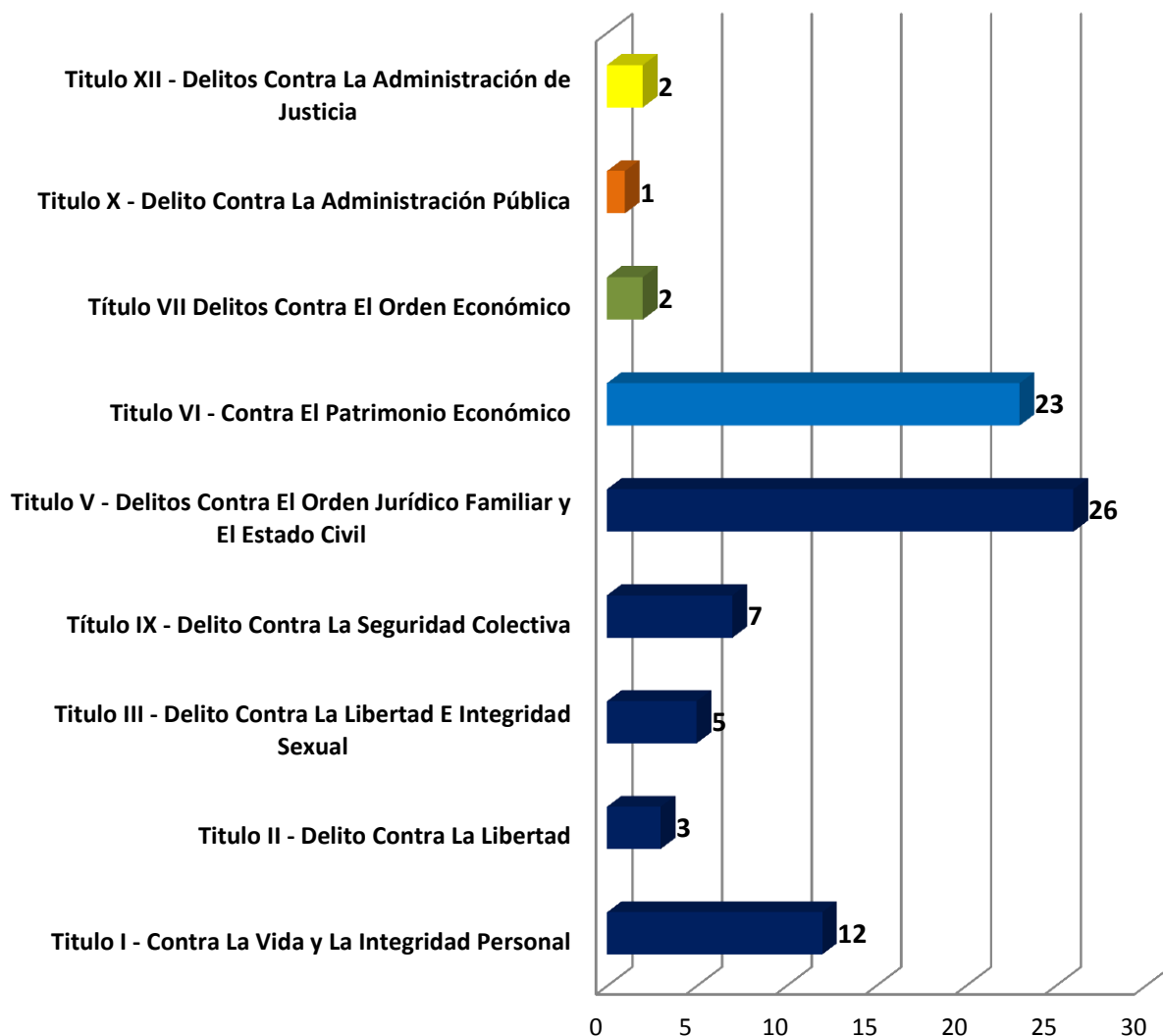

Fuente: Centro de Estadísticas Ministerio Público de Panamá

**Cuadro N° 4: MINISTERIO PÚBLICO
FISCALIA REGIONAL DE LA PROVINCIA DE DARIEN**

NÚMERO AUDIENCIAS REALIZADAS EN E SISTEMA PENAL ACUSATORIO, SEGÚN TIPO DE AUDIENCIA (p)

DE 01 AL 30 DE NOVIEMBRE 2016*

TIPO DE AUDIENCIAS REALIZADAS	NÚMERO	PORCENTAJE
	TOTAL	23
CONTROL POSTERIOR	1	4%
AUDIENCIA DE DISPOSICIÓN DE EVIDENCIA	0	0%
AUDIENCIA DE MEDIAD DE PROTECCIÓN	0	0%
AUDIENCIA DE VALIDACIÓN DE ACUERDO	0	0%
AUDIENCIA DE LEGALIZACIÓN DE APREHENSIÓN	5	22%
AUDIENCIA DE FORMULACIÓN DE IMPUTACIÓN	6	26%
AUDIENCIA DE SENTENCIA	2	9%
AUDIENCIA DE SUSPENSIÓN DE PROCESO	0	0%
AUDIENCIA DE ACUSACIÓN	2	9%
AUDIENCIA INNOMINADAS	4	17%
AUDIENCIA DE MEDIDA CAUTELAR	3	13%

Fuente: Centro de Estadísticas Ministerio Público de Panamá

* Nota: (p) se refiere a los datos preliminares

**Histograma N° 4: MINISTERIO PÚBLICO, REGIONAL DE DARIÉN,
NÚMERO DE AUDIENCIAS REALIZADAS, SEGÚN TIPO
01 AL 30 DE NOVIEMBRE 2016**

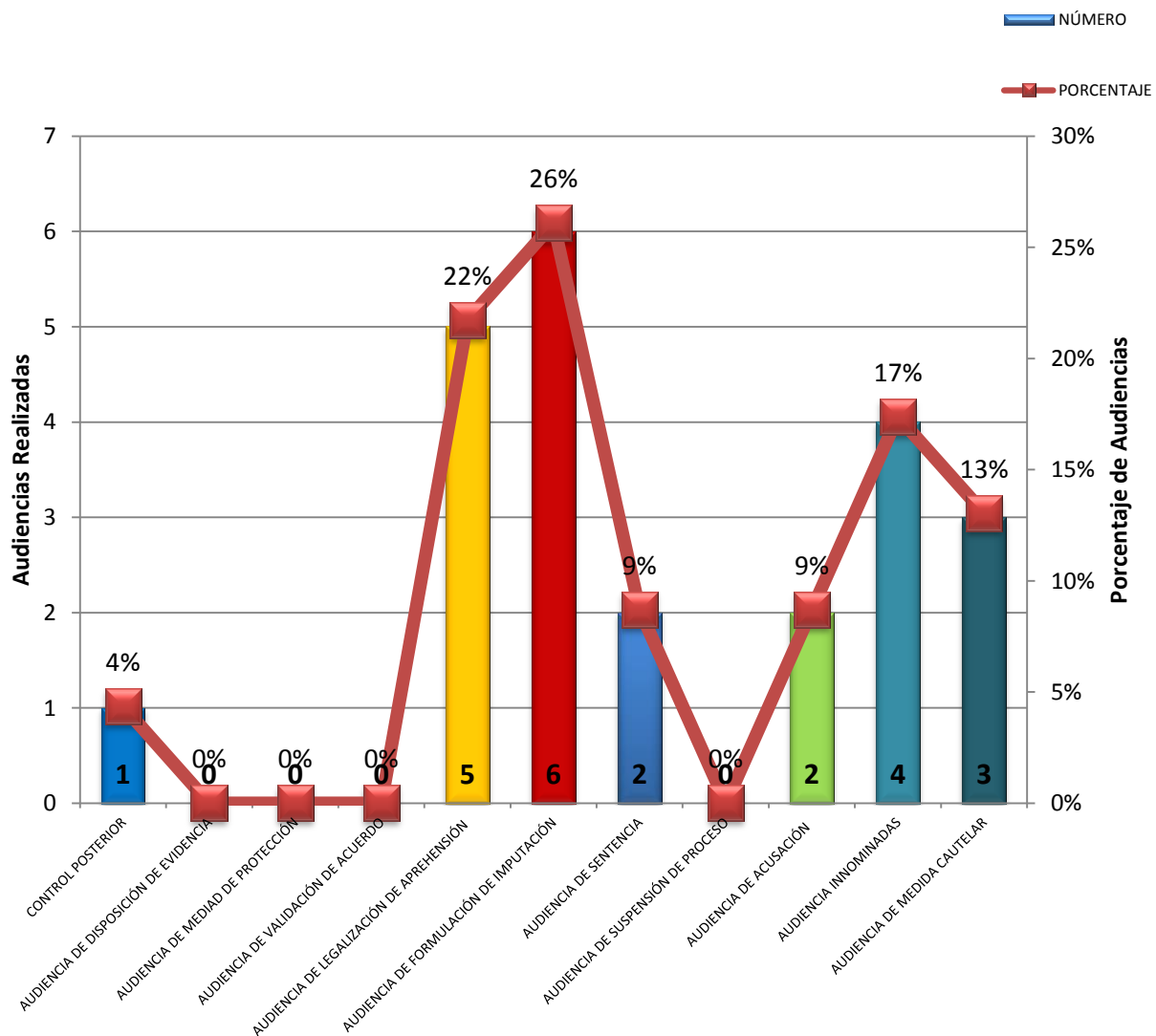

Fuente: Centro de Estadísticas Ministerio Público de Panamá



**Cuadro N° 5: MINISTERIO PÚBLICO
FISCALIA REGIONAL DE LA PROVINCIA DE DARIEN**

NÚMERO AUDIENCIAS REALIZADAS EN E SISTEMA PENAL ACUSATORIO, SEGÚN TIPO DE AUDIENCIA (p)

AUDIENCIAS DE ACUERDOS DE PENA (p)

DE 01 AL 30 DE NOVIEMBRE 2016*

TIPO DE DELITO	ACUERDO DE PENA	PROCESO INMEDIATO	PROCESO SIMPLIFICADO
TOTAL	2	0	0
ROBO	0	0	0
POSESIÓN Y TRAFICO DE ARMAS	0	0	0
DELITOS RELACIONADOS CON DRC	2	0	0

Fuente: Centro de Estadísticas Ministerio Público de Panamá

* Nota: (p) se refiere a los datos preliminares



**Cuadro N° 6: MINISTERIO PÚBLICO
FISCALÍA REGIONAL DE LA PROVINCIA DE DARIÉN
AUDIENCIAS DE MEDIDAS CAUTELARES, SEGÚN TIPO
DE 01 AL 30 DE NOVIEMBRE 2016***

TIPOS DE MEDIAS CAUTELARES	NÚMERO	PORCENTAJE
TOTAL	3	100%
LA DETENCIÓN PROVISIONAL	3	100%
PROHIBICIÓN DE CONCURRIR A DETERMINADOS LUGARES	0	0%
PROHIBICIÓN DE SALIR DEL PAÍS	0	0%
PRESENTARSE PERIÓDICAMENTE	0	0%

Fuente: Centro de Estadísticas Ministerio Público de Panamá

* Nota: (p) se refiere a los datos preliminares



**Cuadro N° 7: MINISTERIO PÚBLICO
FISCALÍA REGIONAL DE LA PROVINCIA DE DARIÉN
AUDIENCIAS DE LEGALIZACIÓN DE APREHENSIÓN (p)
DE 01 AL 30 DE NOVIEMBRE 2016***

AUDIENCIA DE LEGALIDAD DE APREHENSIÓN	NUMERO	PORCENTAJE
TOTAL	3	100%
LEGAL	3	100%
ILEGAL	0	0%

Fuente: Centro de Estadísticas Ministerio Público de Panamá

* Nota: (p) se refiere a los datos preliminares



**Cuadro N° 8: MINISTERIO PÚBLICO
FISCALÍA REGIONAL DE LA PROVINCIA DE DARIÉN
NUMERO DE CARPETILLAS SALIDAS, POR TIPO DE SALIDA
DE 01 AL 30 DE NOVIEMBRE 2016***

TIPO DE SALIDAS	NÚMERO		PORCENTAJE
	TOTAL	<u>8</u>	
Causas Archivadas		5	63%
Declinación por Falta de Competencia		3	38%

Fuente: Centro de Estadísticas Ministerio Público de Panamá

* Nota: (p) se refiere a los datos preliminares

**Grafico N°3, MINISTERIO PÚBLICO, REGIONAL DE DARIÉN,
NÚMERO DE SALIDA SEGÚN TIPO DE SALIDA
01 AL 30 DE NOVIEMBRE 2016**

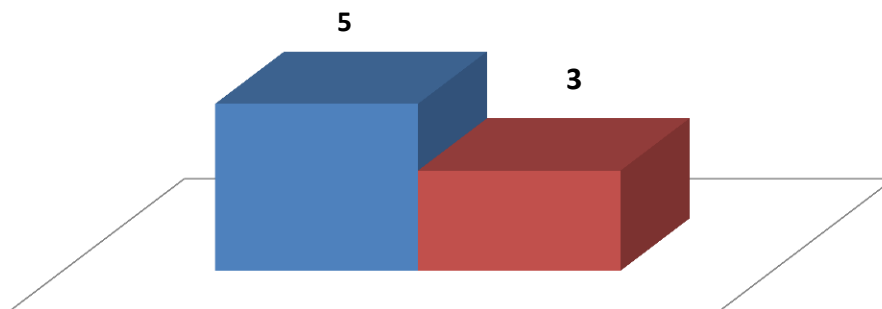

■ Causas Archivadas ■ Declinación por Falta de Competencia

Fuente: Centro de Estadísticas Ministerio Público de Panamá