



CUADRO: 1 PROCURADURÍA GENERAL DE LA NACIÓN, MINISTERIO PÚBLICO, CENTRO DE ESTADÍSTICAS, DENUNCIAS INGRESADAS EN EL PRIMER CIRCUITO JUDICIAL DE PANAMÁ, SEGÚN UNIDAD RECEPTORA; DEL 1 AL 31 DE OCTUBRE DEL 2016 (p)

ENTRADAS POR UNIDAD RECEPTORA	TOTAL	%
<u>TOTAL</u>	<u>2412</u>	<u>100%</u>
Atención Primaria Cuarta Sub Regional	149	6.18%
Atención Primaria Décima Sub Regional	85	3.52%
Atención Primaria Novena Sub Regional	130	5.39%
Atención Primaria Octava Sub Regional	254	10.53%
Atención Primaria Primera Sub Regional	226	9.37%
Atención Primaria Quinta Sub Regional	114	4.73%
Atención Primaria Sede - Fiscalía Auxiliar	166	6.88%
Atención Primaria Segunda Sub Regional	297	12.31%
Atención Primaria Séptima Sub Regional	11	0.46%
Atención Primaria Sexta Sub Regional	168	6.97%
Atención Primaria Sub Regional Chepo	70	2.90%
Atención Primaria Tercera Sub Regional	136	5.64%
Fiscalía Superior Especializada Anticorrupción, edificio AVESA	28	1.16%
Personería de Balboa	2	0.08%
Personería de Taboga	1	0.04%
Sección Especializada De Familia - Edificio Lux	435	18.03%
Sede Principal Ministerio Público Panamá, Edificio Avesa	13	0.54%
Sede Principal Sección de Homicidios Panamá	39	1.62%
Unidad Receptora Contra la Delincuencia Organizada	19	0.79%
Unidad Receptora de Propiedad Intelectual y Seguridad Informática	9	0.37%
Unidad receptora Fiscalía Drogas - Sede Principal Ministerio Público Edificio Avesa	59	2.45%
Unidad receptora Fiscalía Propiedad intelectual - Sede Principal Ministerio	1	0.04%

Fuente: Centro de Estadísticas de Panamá



GRAFICA 1: MINISTERIO PÚBLICO DENUNCIAS INGRESADAS SEGÚN TURNO SEMANAL DE 8 HORAS DEL 1 AL 31 DE OCTUBRE 2016

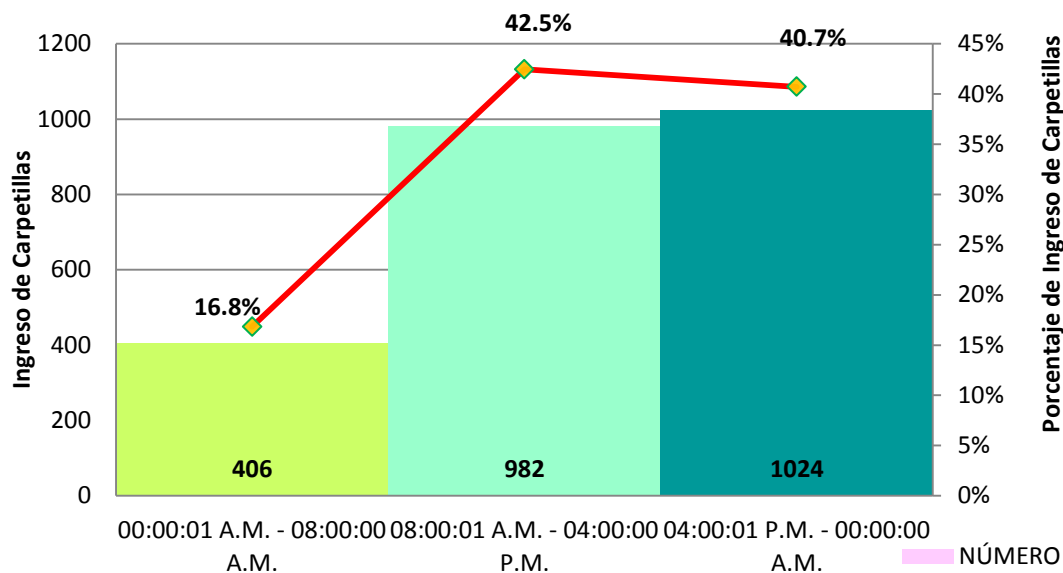

Fuente: Centro de Estadísticas de Panamá



GRAFICA 1: MINISTERIO PÚBLICO DENUNCIAS INGRESADAS SEGÚN DÍA DE SEMANA DEL 1 AL 31 DE OCTUBRE 2016

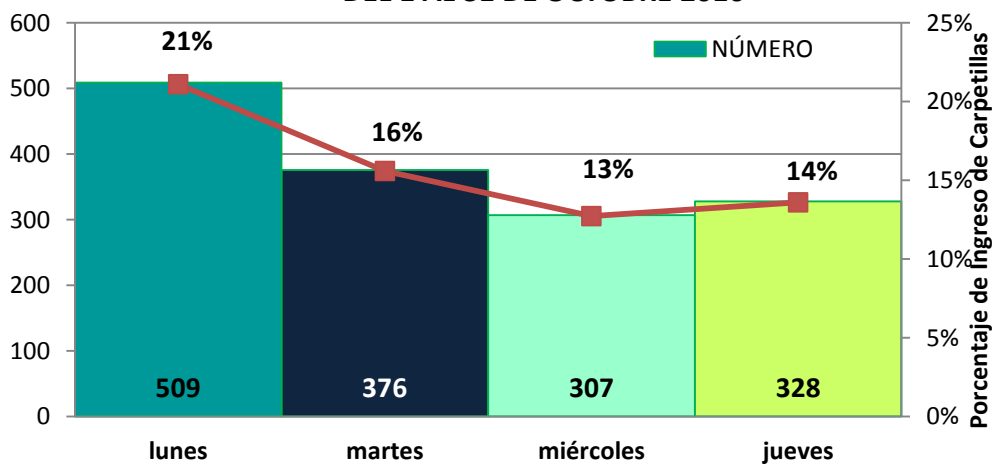

Fuente: Centro de Estadísticas de Panamá



CUADRO 2: PROCURADURÍA GENERAL DE LA NACIÓN, MINISTERIO PÚBLICO, CENTRO DE ESTADÍSTICAS, DENUNCIAS INGRESADAS EN EL PRIMER CIRCUITO JUDICIAL DE PANAMÁ, SEGÚN DELITO GENÉRICO; DEL 1 AL 31 DE OCTUBRE DEL 2016 (p)

DELITOS GENÉRICOS	NÚMERO	%
TOTAL	2412	100%
DELITOS CONTRA LA VIDA Y LA INTEGRIDAD PERSONAL	247	10.24
DELITOS CONTRA LA LIBERTAD	60	2.49
DELITOS CONTRA LA LIBERTAD E INTEGRIDAD SEXUAL	50	2.07
DELITOS CONTRA EL HONOR DE LA PERSONA NATURAL	13	0.54
DELITOS CONTRA EL ORDEN JURÍDICO FAMILIAR Y EL ESTADO	457	18.95
DELITOS CONTRA EL PATRIMONIO ECONÓMICO	1368	56.72
DELITOS CONTRA EL ORDEN ECONÓMICO	86	3.57
DELITOS CONTRA LA SEGURIDAD JURÍDICA DE LOS MEDIOS ELECTRÓNICOS	2	0.08
DELITOS CONTRA LA SEGURIDAD COLECTIVA	85	3.52
DELITOS CONTRA LA ADMINISTRACIÓN PÚBLICA	13	0.54
DELITOS CONTRA LA FE PÚBLICA	22	0.91
DELITOS CONTRA LA ADMINISTRACIÓN DE JUSTICIA	2	0.08
DELITOS CONTRA EL AMBIENTE Y EL ORDENAMIENTO TERRITORIAL	4	0.17
DELITOS CONTRA LA HUMANIDAD	3	0.12

Fuente: Centro de Estadísticas de Panamá

**CUADRO: 3 PROCURADURÍA GENERAL DE LA NACIÓN, MINISTERIO PÚBLICO, CENTRO DE ESTADÍSTICAS,
 AUDIENCIA REALIZADA, EN EL PRIMER CIRCUITO JUDICIAL DE PANAMÁ:
 DEL 1 AL 31 DE OCTUBRE DEL 2016 (p)**

TIPO DE AUDIENCIA	CANTIDAD	%
TOTAL	<u>385</u>	<u>100%</u>
Control Posterior	65	16.9
Otros Tipos de Solicitud de Audiencia	18	4.7
Desistimiento	3	0.8
Derivación a Mediación	3	0.8
Apelación	6	1.6
Acusación	21	5.5
Revisión de Cumplimiento de la Sentencia	1	0.3
Validación de acuerdo	25	6.5
Disposición de Evidencia	13	3.4
Sentencia	19	4.9
Medida Cautelar	49	12.7
Imputación	80	20.8
Medida Protección	5	1.3
Suspensión Condicional	11	2.9
Legalización de Aprehesión	66	17.1

Fuente: Centro de Estadísticas de Panamá

CUADRO: 4 PROCURADURÍA GENERAL DE LA NACIÓN, MINISTERIO PÚBLICO, CENTRO DE ESTADÍSTICAS, SE EL PRIMER CIRCUITO JUDICIAL DE PANAMÁ, SEGÚN TIPO; DEL 1 AL 31 DE OCTUBRE DEL 2016 (p)

TIPO DE SENTENCIA	CANTIDAD	%
TOTAL	<u>19</u>	<u>100%</u>
Acuerdo de Pena	18	95
Proceso Simplificado	1	5

Fuente: Centro de Estadísticas Panamá

0

