



**CUADRO N° 1: MINISTERIO PÚBLICO, UNIDAD REGIONAL DE SAN MIGUELITO, INGRESO DE CARPETILLAS (P) DEL 02 AL 30 DE SEPTIEMBRE\***

PORCENTAJE	100%	81%	18%	0%
ENTRADAS POR UNIDAD RECEPTORA	TOTAL	DENUNCIA	OFICIO	QUERRELLA
<b>TOTAL</b>	<b>528</b>	<b>430</b>	<b>97</b>	<b>1</b>
Atención Primaria Sede Principal de San Miguelito	520	430	89	1
Unidad Receptora de Drogas de San Miguelito	8	0	8	0

Fuente: Centro de Estadísticas, Unidad Regional de San Miguelito

\* Nota: (p) se refiere a los datos preliminares tomados del 30 de septiembre a las 12:00 am

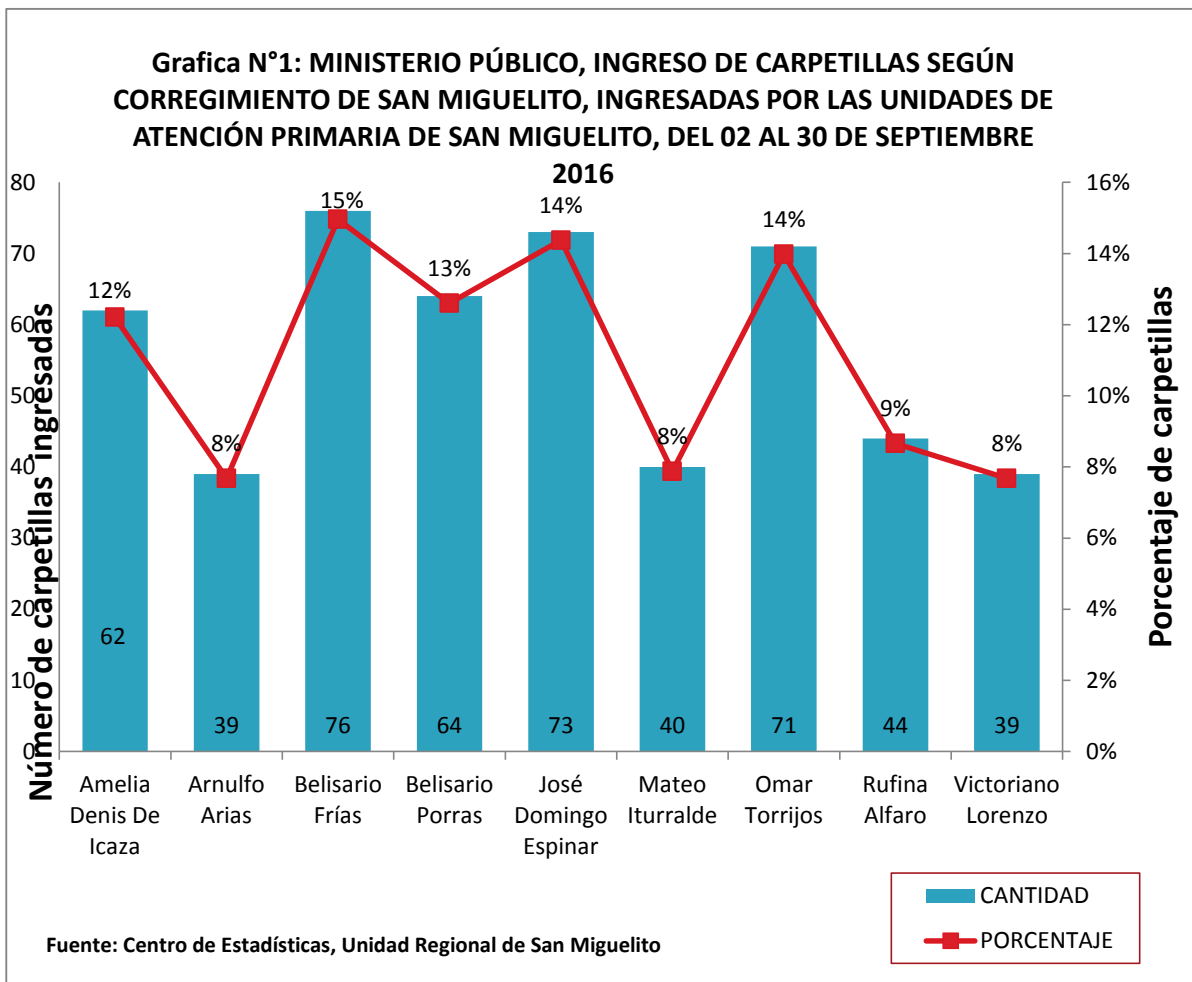



**Grafica N° 2: MINISTERIO PÚBLICO INCIDENCIAS DE INGRESO DE CARPETILLAS SEGÚN TURNOS DE 8 HORAS, DEL 02 AL 30 DE SEPTIEMBRE 2016**

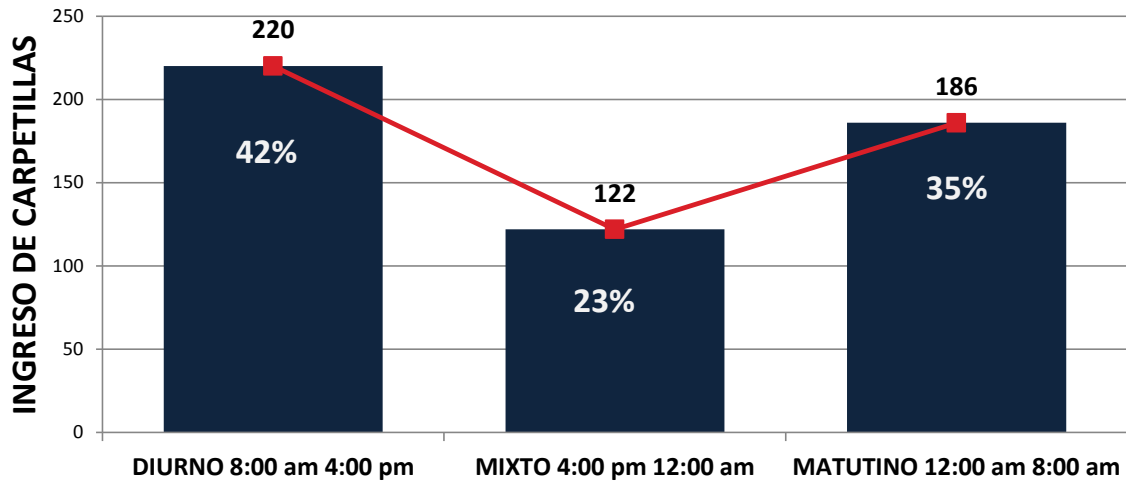

Fuente: Plataforma del Sistema Penal Acusatorio

**Grafica N° 3: MINISTERIO PÚBLICO, UNIDAD REGIONAL DE SAN MIGUELITO, INGRESO DE CARPETILLA SEGÚN DÍA DE LA SEMANA DEL 02 AL 30 DE SEPTIEMBRE 2016**

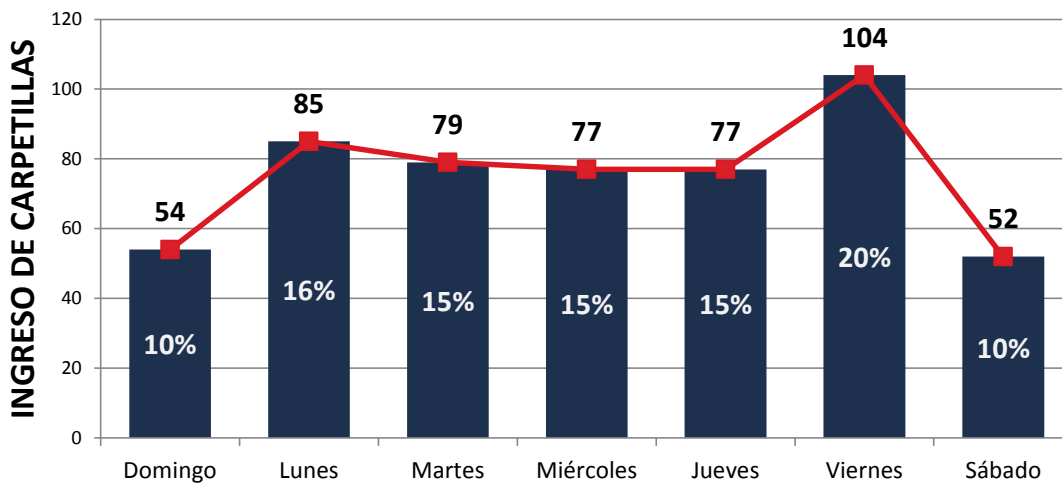

Fuente: Plataforma del Sistema Penal Acusatorio



**CUADRO N° 2: MINISTERIO PÚBLICO, UNIDAD REGIONAL DE SAN MIGUELITO, INGRESO DE CARPETILLAS, SEGÚN DELITO GENERICO (P) DEL 02 AL 30 DE SEPTIEMBRE\***

DELITOS ESPECÍFICOS	NÚMERO	PORCENTAJE
<b>TOTAL</b>	<b>528</b>	<b>100%</b>
Delito Contra El Patrimonio Económico	263	49.81%
Delitos Contra El Orden Jurídico Familiar y El Estado Civil	133	25.19%
Contra La Vida y La Integridad Personal	76	14.39%
Delito Contra La Seguridad Colectiva	23	4.36%
Delito Contra La Libertad	13	2.46%
Delito Contra La Libertad E Integridad Sexual	9	1.70%
Delitos Contra La Fe Pública	4	0.76%
Delitos Contra El Honor de La Persona Natural	2	0.38%
Delito Contra La Administración Pública	2	0.38%
Delitos Contra La Administración de Justicia	2	0.38%
Delito Contra La Seguridad Jurídica de Los Medios Electrónicos	1	0.19%

**Delitos Contra La Administración de Justicia**

\* Nota: (p) se refiere a los datos preliminares tomados del 30 de septiembre a las 12:00 am

**Grafica N° 4: MINISTERIO PÚBLICO, UNIDAD REGIONAL DE SAN MIGUELITO, INGRESO DE CARPETILLAS, SEGÚN DELITO GENERICO CON MAYOR INCIDENCIA**

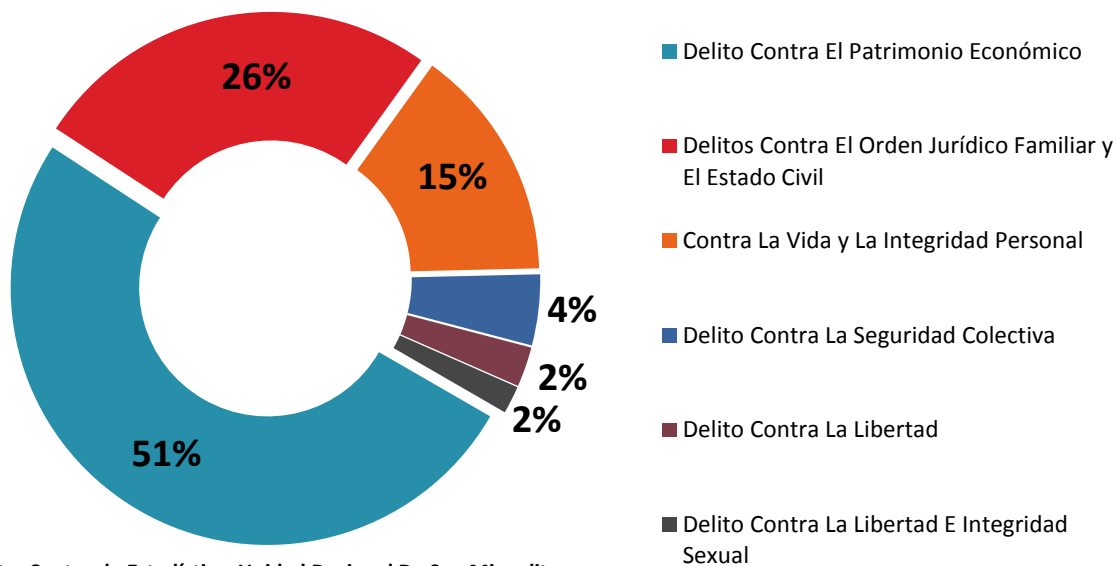

Fuente: Centro de Estadística, Unidad Regional De San Miguelito



**CUADRO N° 3: MINISTERIO PÚBLICO, UNIDAD REGIONAL DE SAN MIGUELITO, NÚMERO DE AUDIENCIAS REALIZADAS EN EL SISTEMA PENAL ACUSATORIO, SEGÚN TIPO DE AUDIENCIAS (P) DEL 02 AL 30 DE SEPTIEMBRE\***

TIPO DE AUDIENCIAS REALIZADAS	NÚMERO	PORCENTAJE
<b>TOTAL</b>	<b>82</b>	<b>100%</b>
Audiencia de Legalización de Aprehensión	17	21%
Audiencia de Formulación De Imputación	20	24%
Audiencia de Solicitud de Medida Cautelar	16	20%
Audiencia Medidas de Protección	1	1%
Audiencia de Acusación	3	4%
Audiencia de Suspensión Proceso Condicional Sujeto a Condiciones	1	1%
Audiencia de Sentencia	3	4%
Audiencia de Derivación a Mediación	1	1%
Audiencia de Control posterior	6	7%
Audiencia de Revisión de Cumplimiento de la Sentencia	3	4%
Audiencia de Apelación	2	2%
Audiencias Innominadas	9	11%

Fuente: Centro de Estadísticas, Unidad Regional de San Miguelito

\* Nota: (p) se refiere a los datos preliminares tomados del 30 de septiembre a las 12:00 am

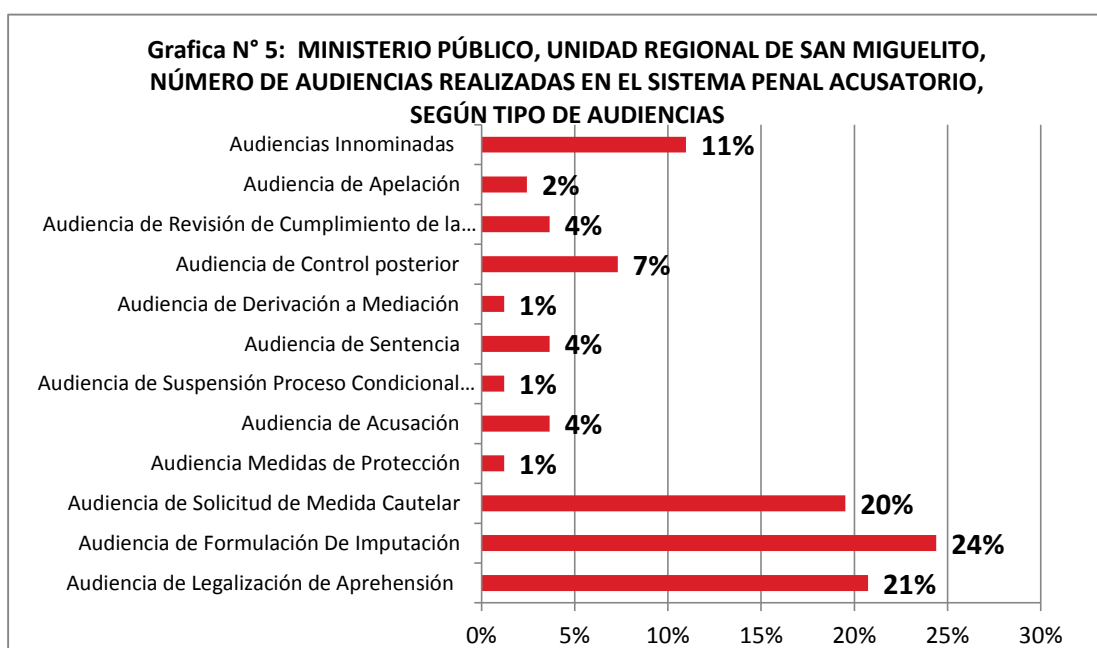

Fuente: Centro de Estadísticas, Unidad Regional de San Miguelito



**CUADRO N° 4: MINISTERIO PÚBLICO, UNIDAD REGIONAL DE SAN MIGUELITO, ACUERDOS DE PENA, SEGÚN TIPO DE DELITO ESPECÍFICO (P) DEL 02 AL 30 DE SEPTIEMBRE\***

TIPO DE DELITO	ACUERDO DE PENA	PROCESO INMEDIATO
<b>TOTAL</b>	<b>3</b>	<b>0</b>
POSESIÓN DE ARMA	1	
POSESIÓN AGRAVADA DE DROGAS	1	
VIOLENCIA DE GÉNERO	1	0

**CUADRO N° 5: MINISTERIO PÚBLICO, UNIDAD REGIONAL DE SAN MIGUELITO, TIPO DE MEDIDAS CAUTELARES (P) DEL 02 AL 30 DE SEPTIEMBRE\***

TIPOS DE MEDIDAS CAUTELARES	NÚMERO	PORCENTAJE
<b>TOTAL</b>	<b>25</b>	<b>100%</b>
LA DETENCIÓN PROVISIONAL	16	3%
PRESENTARSE PERIÓDICAMENTE	9	2%

**CUADRO N° 6: MINISTERIO PÚBLICO, UNIDAD REGIONAL DE SAN MIGUELITO, AUDIENCIA DE LEGALIDAD DE APREHENSIÓN (P) DEL 02 AL 28 DE SEPTIEMBRE\***

AUDIENCIA DE LEGALIDAD DE APREHENSIÓN	NÚMERO	PORCENTAJE
<b>TOTAL</b>	<b>17</b>	<b>100%</b>
LEGAL	17	100%
ILEGAL	0	0%

**CUADRO N° 7: MINISTERIO PÚBLICO, UNIDAD REGIONAL DE SAN MIGUELITO, SENTENCIAS CONDENATORIAS (P) DEL 02 AL 30 DE SEPTIEMBRE\***

SENTENCIA CONDENATORIA	CANTIDAD
	<b>3</b>

Fuente: Centro de Estadísticas, Unidad Regional de San Miguelito

\* Nota: (p) se refiere a los datos preliminares tomados del 30 de septiembre a las 12:00 am



**CUADRO N° 8: MINISTERIO PÚBLICO, UNIDAD REGIONAL DE SAN MIGUELITO, NÚMERO DE ALLANAMIENTOS REALIZADOS (P) DEL 02 AL 30 DE SEPTIEMBRE\***

UNIDADES	NÚMERO
<b>TOTAL</b>	<b>211</b>
ALLANAMIENTOS	9
MEDIDAS DE PROTECCIÓN	202