

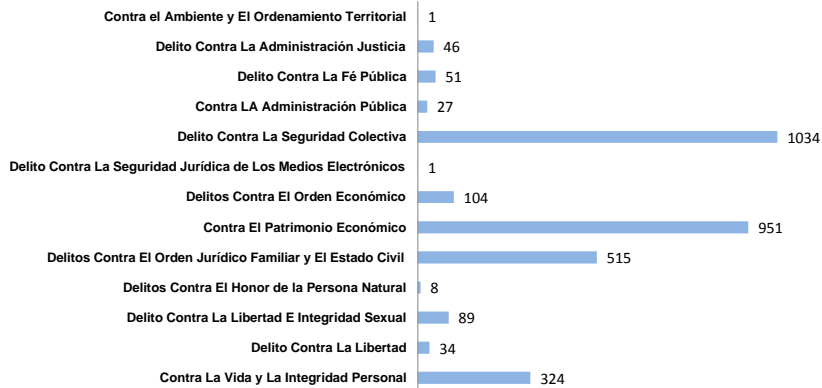

**MINISTERIO PÚBLICO
AUDIENCIAS REGISTRADAS
EN EL CIRCUITO JUDICIAL DE CHIRIQUÍ
SEGÚN DELITO GÉNÉRICO:
DEL 2 DE SEPTIEMBRE 2015 AL 31 DE AGOSTO DE 2016**

Delito Genérico	Denuncias Registradas	
	Número	%
Total	3185	100
Contra La Vida y La Integridad Personal	324	10.17
Delito Contra La Libertad	34	1.07
Delito Contra La Libertad E Integridad Sexual	89	2.79
Delitos Contra El Honor de la Persona Natural	8	0.25
Delitos Contra El Orden Jurídico Familiar y El Estado Civil	515	16.17
Contra El Patrimonio Económico	951	29.86
Delitos Contra El Orden Económico	104	3.27
Delito Contra La Seguridad Jurídica de Los Medios Electrónicos	1	0.03
Delito Contra La Seguridad Colectiva	1034	32.46
Contra LA Administración Pública	27	0.85
Delito Contra La Fé Pública	51	1.60
Delito Contra La Administración Justicia	46	1.44
Contra el Ambiente y El Ordenamiento Territorial	1	0.03



Fuente: Centro de Estadísticas, Unidad Regional de Chiriquí.



**MINISTERIO PÚBLICO
AUDIENCIAS REGISTRADAS
EN EL CIRCUITO JUDICIAL DE CHIRIQÚÍ,
SEGÚN JUZGADO:
DEL 2 DE SEPTIEMBRE 2015 AL 31 DE AGOSTO DE 2016**

Juzgado	Total	
	Número	%
Total	3208	100
Juzgado de Garantías	3056	95.3
Juzgado de Cumplimiento	55	1.7
Tribunal de Juicio	11	0.3
Tribunal de Apelaciones	86	2.7

Fuente: Centro de Estadísticas, Unidad Regional de Chiriquí.

* 23 Audiencias la Comarca Ngäble- Buglé

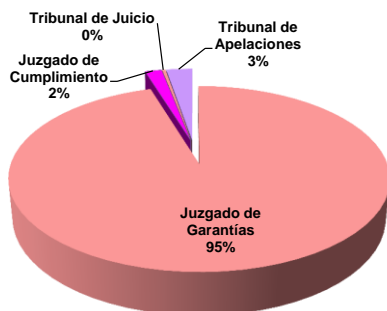

Fuente: Centro de Estadísticas, Unidad Regional de Chiriquí.



**MINISTERIO PÚBLICO
IMPUTACIONES REGISTRADAS
EN EL CIRCUITO JUDICIAL DE CHIRIQUÍ,
SEGÚN DELITO GÉNÉRICO
DEL 2 DE SEPTIEMBRE 2015 AL 31 DE AGOSTO DE 2016**

Delito Genérico	Denuncias Registradas	
	Número	%
Total	586	100
Contra La Vida y La Integridad Personal	65	11.1
Contra La Libertad	5	0.9
Delito Contra La Libertad E Integridad Sexual	19	3.2
Delitos Contra El Honor de la Persona Natural	1	0.2
Delitos Contra El Orden Jurídico Familiar y El Estado Civil	166	28.3
Contra El Patrimonio Económico	120	20.5
Contra El Orden Económico	11	1.9
Delito Contra La Seguridad Colectiva	173	29.5
Delito Contra La administración Pública	6	1.0
Delitos Contra La Fe Pública	7	1.2
Delito Contra La Administración Justicia	13	2.2

Fuente: Centro de Estadísticas, Unidad Regional de Chiriquí.

*Cuatro imputación es de la Comarca Ngäbe -Buglé

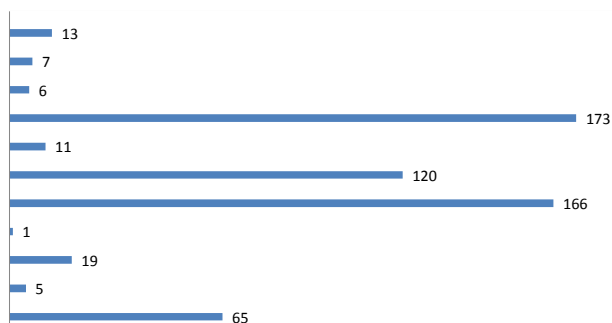

Fuente: Centro de Estadísticas, Unidad Regional de Chiriquí.



**MINISTERIO PÚBLICO
MEDIDAS CAUTELARES REGISTRADAS
EN EL CIRCUITO JUDICIAL DE CHIRIQUÍ,
SEGÚN DELITO GÉNÉRICO :
DEL 2 DE SEPTIEMBRE 2015 AL 31 DE AGOSTO DE 2016**

Delito Genérico	Denuncias Registradas	
	Número	%
Total	335	100
Contra La Vida y La Integridad Personal	52	15.52
Delito Contra La Libertad	1	0.3
Delito Contra La Libertad E Integridad Sexual	13	3.88
Delitos Contra El Orden Jurídico Familiar y El Estado Civil	37	11.04
Contra El Patrimonio Económico	90	26.9
Delitos Contra El Orden Económico	10	2.99
Delito Contra La Seguridad Colectiva	119	35.5
Delito Contra La Administración Pública	4	1.19
Delito Contra La Fe Pública	5	1.49
Delito Contra La Administración Justicia	4	1.19

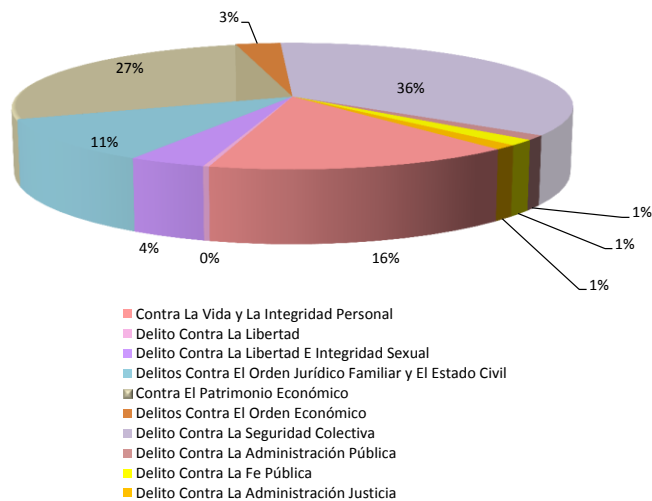

Fuente: Centro de Estadísticas, Unidad Regional de Chiriquí.



**MINISTERIO PÚBLICO
MEDIDAS CAUTELARES REGISTRADAS
EN EL CIRCUITO JUDICIAL DE CHIRIQUÍ,
SEGÚN JUZGADO
DEL 2 DE SEPTIEMBRE 2015 AL 31 DE AGOSTO DE 2016**

Juzgado	Total	
	Número	%
Total	329	100
Detención Provisional	166	50.5
Otras Medida Distinta a La Detención	163	49.5

Fuente: Centro de Estadísticas, Unidad Regional de Chiriquí.

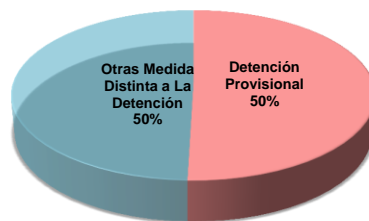

Fuente: Centro de Estadísticas, Unidad Regional de Chiriquí.



**MINISTERIO PÚBLICO
SENTENCIAS REGISTRADAS
EN EL CIRCUITO JUDICIAL DE CHIRIQUÍ,
SEGÚN DELITO GÉNÉRICO
DEL 2 DE SEPTIEMBRE 2015 AL 31 DE AGOSTO DE 2016**

Delito Genérico	Denuncias Registradas	
	Número	%
Total	136	100
Contra la Vida y la Integridad Personal	10	7.4
Contra La Libertad	2	1.5
Contra La Libertad e Integridad Sexual	2	1.5
Delitos Contra El Orden Jurídico Familiar y El Estado Civil	2	1.5
Contra El Patrimonio Económico	27	19.9
Delitos Contra El Orden Económico	3	2.2
Delito Contra La Seguridad Colectiva	86	63.2
Contra La Administración Pública	1	0.7
Contra La Fe Pública	1	0.7
<u>Delito Contra La Administración Justicia</u>	<u>2</u>	<u>1.5</u>

Fuente: Centro de Estadísticas, Unidad Regional de Chiriquí.

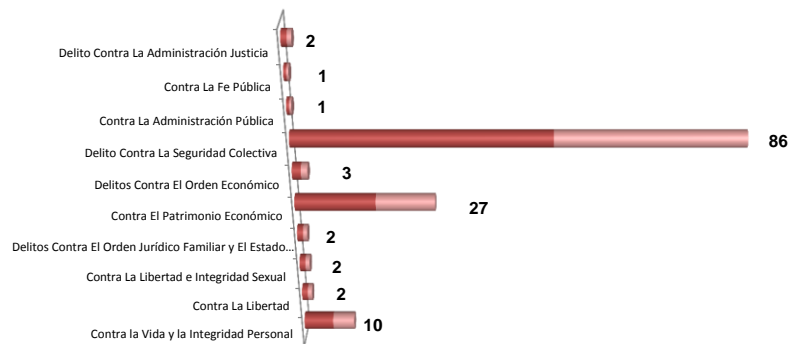

Fuente: Centro de Estadísticas, Unidad Regional de Chiriquí.



**MINISTERIO PÚBLICO
AUDIENCIAS DE LEGALIDAD DE APREHENSIÓN
REGISTRADAS EN EL CIRCUITO JUDICIAL DE CHIRIQUÍ,
SEGÚN DELITO GÉNÉRICO :
DEL 2 DE SEPTTIEMBRE 2015 AL 30 DE AGOSTO DE 2016.**

Delito Genérico y Especifico	Denuncias Registradas	
	Número	%
Total	305	100
Legales	296	97
Ilegales	9	3

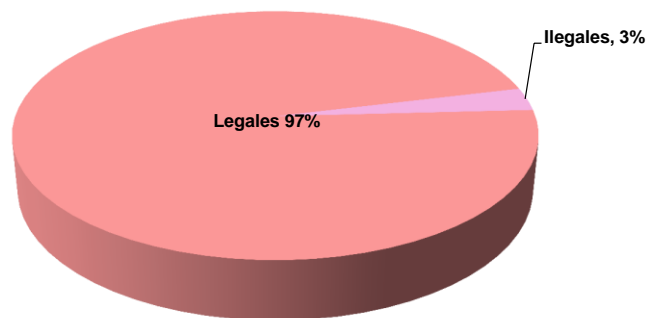

Fuente: Centro de Estadísticas, Unidad Regional de Chiriquí.



**MINISTERIO PÚBLICO
DERIVACIÓN A MEDIACIÓN,
REGISTRADAS EN EL CIRCUITO JUDICIAL DE CHIRIQÚÍ,
SEGÚN DELITO GÉNÉRICO
DEL 2 DE SEPTTIEMBRE 2015 AL 31 DE AGOSTO DE 2016.**

Delito Genérico	Denuncias Registradas	
	Número	%
Total	44	100
Contra La Vida y La Integridad Personal	15	34.1
Contra el Orden Jurídico Familiar	2	4.5
Contra El Patrimonio Económico	27	61.4

Fuente: Centro de Estadísticas, Unidad Regional de Chiriquí.

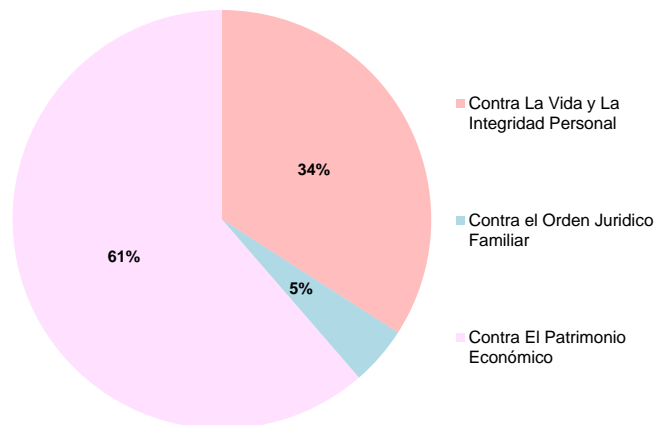

Fuente: Centro de Estadísticas, Unidad Regional de Chiriquí.



**MINISTERIO PÚBLICO
SENTENCIAS REGISTRADAS
EN EL CIRCUITO JUDICIAL DE CHIRIQUI,
SEGÚN TIPO DE PROCEDIMIENTO APLICADO:
DEL 2 DE SEPTIEMBRE 2015 AL 30 DE AGOSTO DE 2016.**

TIPO DE PROCEDIMIENTO	NUMERO	%
Total	136	100
Acuerdo de Pena	126	92.6
Procedimiento Simplificado Inmediato	3	2.2
Procedimiento Directo Inmediato	1	0.7
Juicio Oral	6	4.4

Fuente: Centro de Estadísticas, Unidad Regional de Chiriquí.

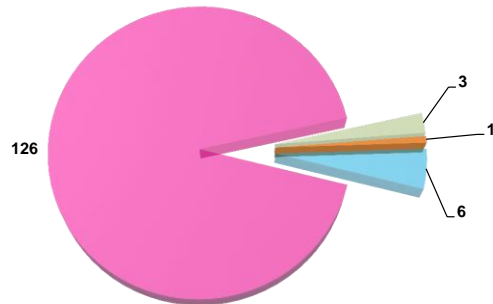

■ Acuerdo de Pena ■ Procedimiento Simplificado Inmediato
■ Procedimiento Directo Inmediato ■ Juicio Oral

Fuente: Centro de Estadísticas, Unidad Regional de Chiriquí.



**MINISTERIO PÚBLICO
SENTENCIAS REGISTRADAS
EN EL CIRCUITO JUDICIAL DE CHIRIQUI,
SEGÚN FALLO DEL JUEZ:
DEL 2 DE SEPTIEMBRE 2015 AL 30 DE AGOSTO DE 2016.**

FALLO	NUMERO	%
Total	135	100
Condenatorio	134	99.3
Absolutorio	1	0.7

Fuente: Centro de Estadísticas, Unidad Regional de Chiriqui

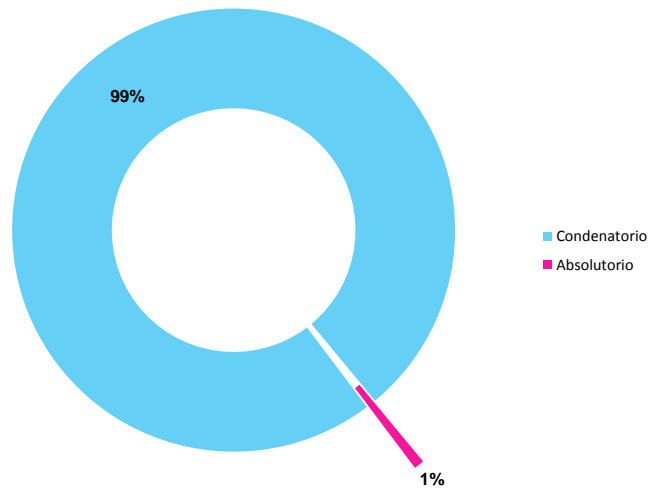

Fuente: Centro de Estadísticas, Unidad Regional de Chiriqui