

MINISTERIO PÚBLICO
CENTRO DE ESTADÍSTICA
NÚMERO DE VÍCTIMAS DE FEMICIDIOS REGISTRADOS EN LA REPÚBLICA DE PANAMÁ SEGÚN
MES DE OCURRENCIA DESDE EL 1 AL 29 DE FEBRERO 2016

MESES	FEMICIDIO	TENTATIVA DE FEMICIDIO	MUERTE VIOLENTA
TOTAL	3	2	2
ENERO	1	1	1
FEBRERO	2	1	1
MARZO	0	0	0
ABRIL	0	0	0
MAYO	0	0	0
JUNIO	0	0	0
JULIO	0	0	0
AGOSTO	0	0	0
SEPTIEMBRE	0	0	0
OCTUBRE	0	0	0
NOVIEMBRE	0	0	0
DICIEMBRE	0	0	0

Fuente: Fiscalía Primera y Sexta Superior de Panamá

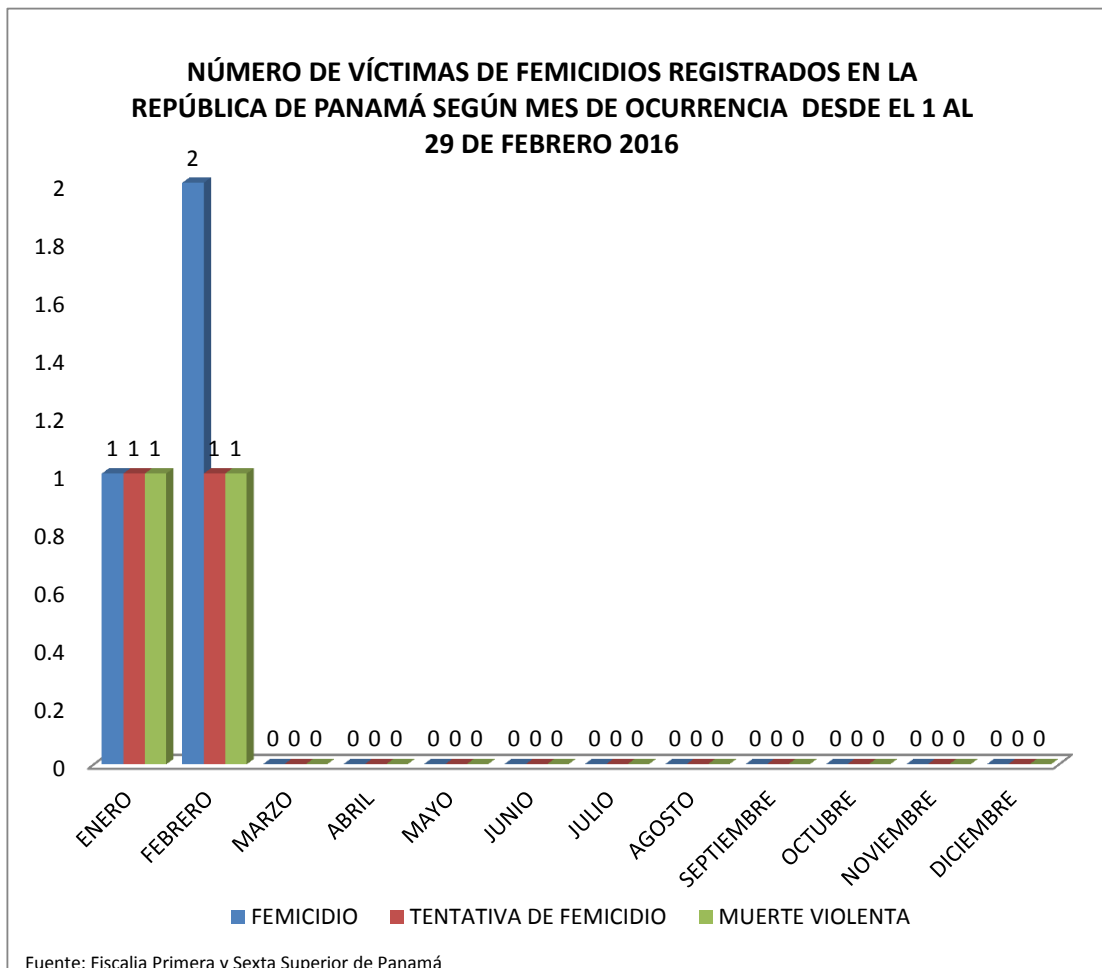

Fuente: Fiscalía Primera y Sexta Superior de Panamá

MINISTERIO PÚBLICO
CENTRO DE ESTADÍSTICA

NÚMERO DE VÍCTIMAS DE FEMICIDIOS REGISTRADOS EN LA REPÚBLICA DE PANAMÁ SEGÚN TIPO DE ARMA UTILIZADA DESDE EL 1 AL 29 DE FEBRERO 2016

TIPO DE ARMA	FEMICIDIO	TENTATIVA DE FEMICIDIO	MUERTE VIOLENTA
TOTAL	2	1	1
ARMA BLANCA	1	1	0
ARMA DE FUEGO	1	0	1
ASFIXIA MECANICA	0	0	0
ASFIXIA POR MONOXIDO DE CARBONO	0	0	0
GOLPES	0	0	0
POR ESTABLECER	0	0	0
SUMERSION	0	0	0
OBJETO CONTUNDENTE	0	0	0

Fuente: Fiscalía Primera y Sexta Superior de Panamá

NÚMERO DE VÍCTIMAS DE FEMICIDIOS REGISTRADOS EN LA REPÚBLICA DE PANAMÁ SEGÚN TIPO DE ARMA UTILIZADA DESDE EL 1 AL 29 DE FEBRERO 2016

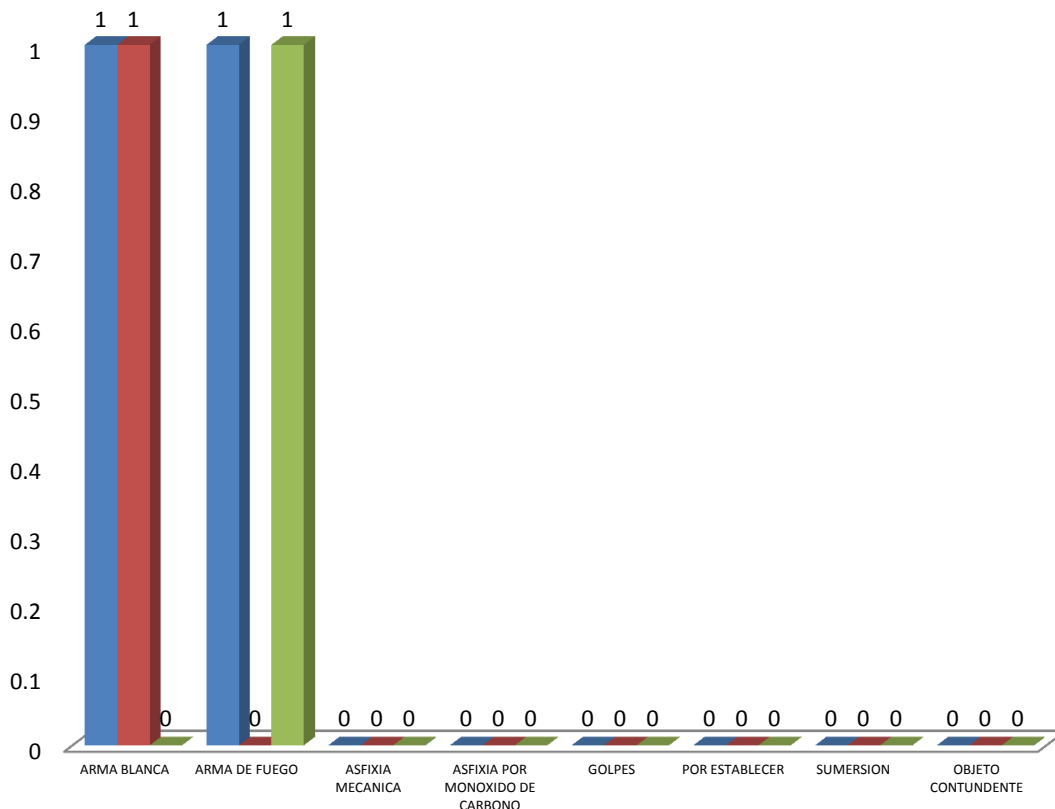

Fuente: Fiscalía Primera y Sexta Superior de Panamá

MINISTERIO PÚBLICO
CENTRO DE ESTADÍSTICA
NÚMERO DE CASOS DE FEMICIDIOS REGISTRADOS EN LA REPÚBLICA DE PANAMÁ POR
PROVINCIA, DESDE EL 1 AL 29 DE FEBRERO 2016

PROVINCIA	FEMICIDIO	TENTATIVA DE FEMICIDIO	MUERTE VIOLENTA
TOTAL	2	1	1
PANAMÁ	0	0	1
PANAMA OESTE	1	1	0
COLON	0	0	0
CHIRIQUI	1	0	0
COCLÉ	0	0	0
VERAGUAS	0	0	0
DARIEN	0	0	0
LOS SANTOS	0	0	0
BOCAS DEL TORO	0	0	0

Fuente: Fiscalía Primera y Sexta Superior de Panamá

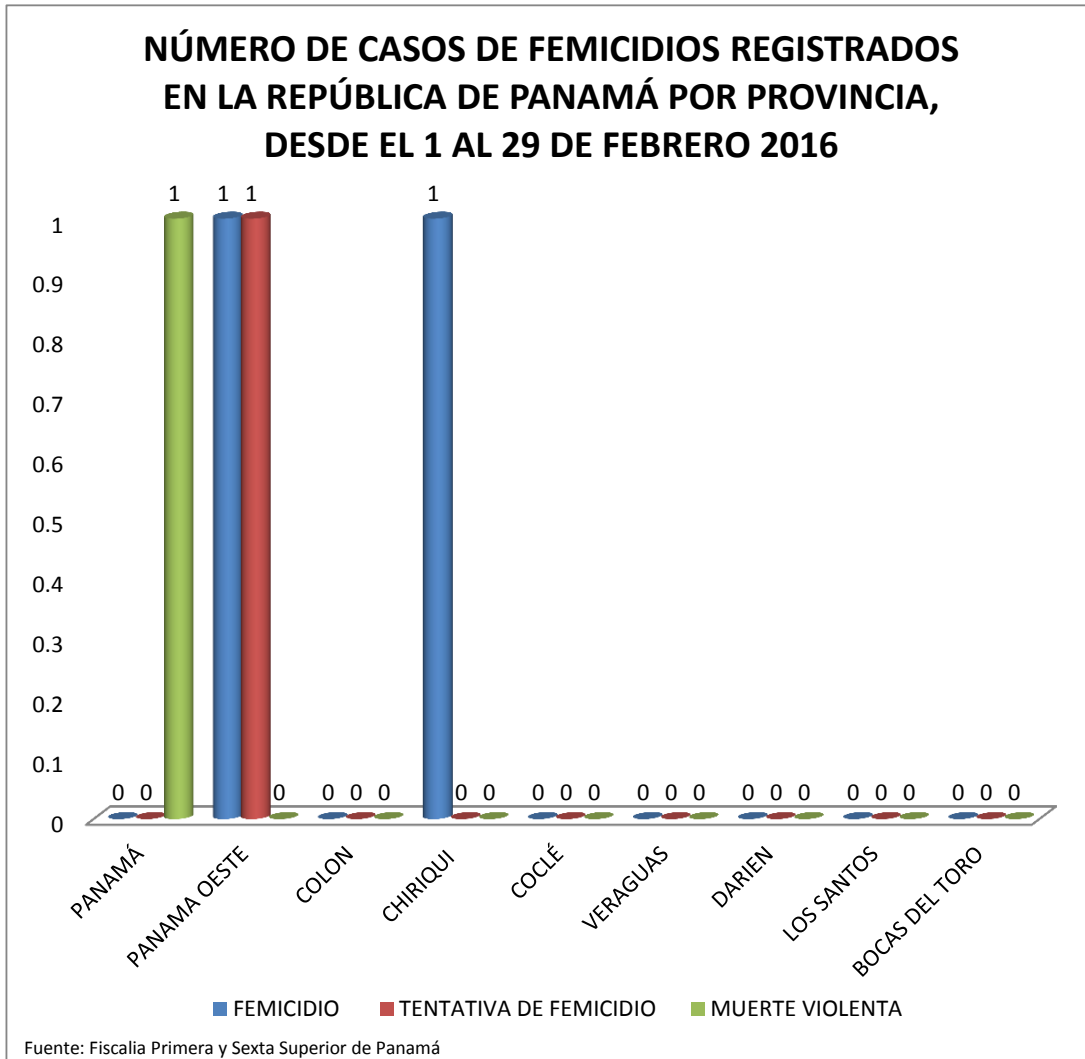

MINISTERIO PÚBLICO
CENTRO DE ESTADÍSTICA

NÚMERO DE VÍCTIMAS DE FEMICIDIOS REGISTRADOS EN LA REPÚBLICA DE PANAMÁ SEGÚN RANGO DE EDAD, DESDE EL 1 AL 29 DE FEBRERO 2016

RANGO EDADES	TOTAL	FEMICIDIO	TENTATIVA DE FEMICIDIO	HOMICIDIO (MUERTE VIOLENTA)
TOTAL	4	2	1	1
0-4	0	0	0	0
05-09	0	0	0	0
10-14	0	0	0	0
15-17	0	0	0	0
18-24	1	1	0	0
25-29	0	0	0	0
30-34	0	0	0	0
35-39	1	1	0	0
40-44	0	0	0	0
45-49	1	0	1	0
50-54	0	0	0	0
55-59	0	0	0	0
60-64	0	0	0	0
70-74	0	0	0	0
80 Y MAS	1	0	0	1
SIN DATOS	0	0	0	0

Fuente: Fiscalía Primera y Sexta Superior de Panamá

NÚMERO DE VÍCTIMAS DE FEMICIDIOS REGISTRADOS EN LA REPÚBLICA DE PANAMÁ SEGÚN RANGO DE EDAD, DESDE EL 1 AL 29 DE FEBRERO 2016

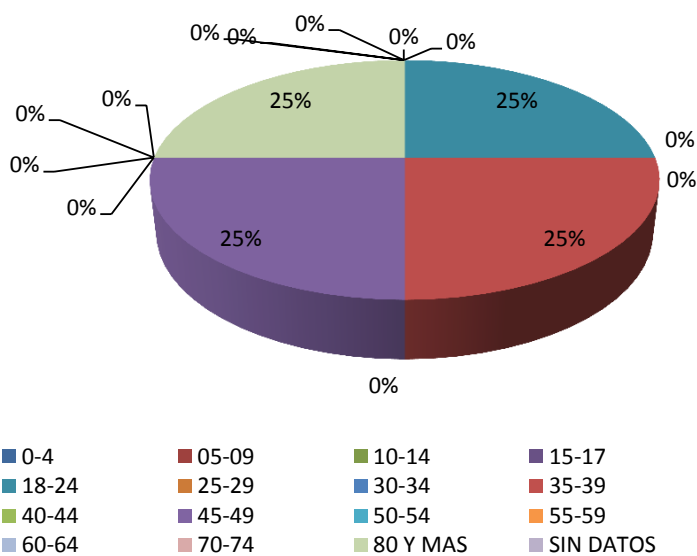

MINISTERIO PÚBLICO
CENTRO DE ESTADÍSTICA

SITUACIÓN JURÍDICA DE CASOS DE FEMICIDIOS REGISTRADOS EN LA REPÚBLICA DE PANAMÁ,
DESDE EL 1 AL 29 DE FEBRERO 2016

SITUACION JURIDICA	FEMICIDIO
TOTAL	4
LLAMAMIENTO A JUICIO	0
EN TRAMITE	4
ARCHIVO POR FEMICIDIO Y SUICIDIO	0
SIN DATOS	0

Fuente: Fiscalía Primera y Sexta Superior de Panamá

**SITUACIÓN JURÍDICA DE CASOS DE FEMICIDIOS
REGISTRADOS EN LA REPÚBLICA DE PANAMÁ,
DESDE EL 1 AL 29 DE FEBRERO 2016**

