



**Cuadro N° 1: MINISTERIO PÚBLICO
FISCALÍA REGIONAL DE LA PROVINCIA DE DARIÉN
INGRESO DE CARPETAS (p)**

DE 02 DE SEPTIEMBRE AL 31 DE DICIEMBRE 2016*

ENTRADAS POR UNIDAD RECEPTORA	TOTAL	DENUNCIA	OFICIO	QUERRELA
PORCENTAJE	100%	60%	40%	0%
TOTAL	313	189	124	0
Atención Primaria de Metetí	136	89	47	0
Atención Primaria Sede Principal de La Palma	76	43	33	0
Fiscalía Comarcal de Darién	1	0	1	0
Unidad Receptora de Drogas de Darién	21	7	14	0
Unidad Receptora de Homicidios de Darién	1	0	1	0
Unidad Receptora de la Personería de Pinogana - El Real	28	12	16	0
Unidad Receptora de la Personería Segunda de Chepigana	50	38	12	0

Fuente: Centro de Estadísticas Ministerio Público de Panamá

* Nota: (p) se refiere a los datos preliminares

**Cuadro N°2: MINISTERIO PÚBLICO,
UNIDAD REGIONAL DE DARIÉN , INGRESO DE CARPETILLAS SEGÚN DISTRITO
02 DE SEPTIEMBRE AL 31 DE DICIEMBRE 2016**

DISTRITOS	NUMERO	PORCENTAJE
TOTAL	320	100%
Cémaco	8	3%
Chepigana	179	56%
Pinogana	133	42%

Fuente: Centro de Estadísticas Ministerio Público de Panamá

* Nota: (p) se refiere a los datos preliminares

**Histograma N°1: MINISTERIO PÚBLICO
INGRESO DE CARPETILLAS, SEGÚN DISTRITO
02 DE SEPTIEMBRE AL 31 DE DICIEMBRE 2016**

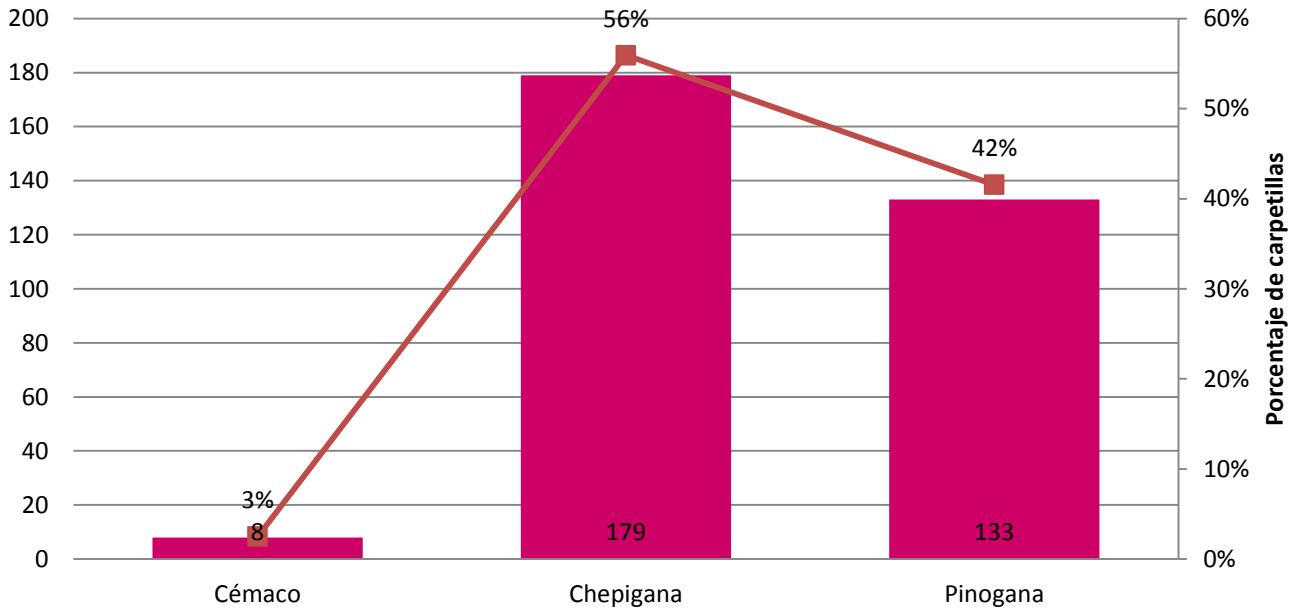

Fuente: Centro de Estadísticas Ministerio Público de Panamá

■ NUMERO —■ PORCENTAJE



Histograma N° 2: MINISTERIO PÚBLICO INCIDENCIAS DE INGRESO DE CARPETILLAS SEGÚN TURNOS DE 8 HORAS 02 DE SEPTIEMBRE AL 31 DE DICIEMBRE 2016

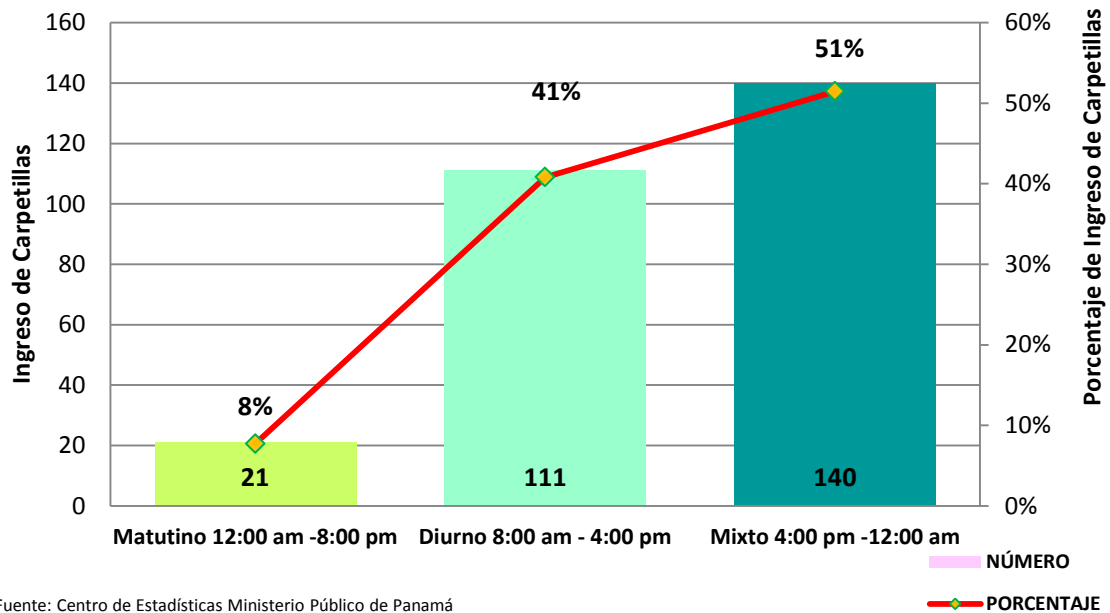

**Histograma N° 3: MINISTERIO PÚBLICO
INCIDENCIA DE INGRESO DE CARPETILLAS
SEGÚN DÍA DE SEMANA
02 DE SEPTIEMBRE AL 31 DE DICIEMBRE 2016**

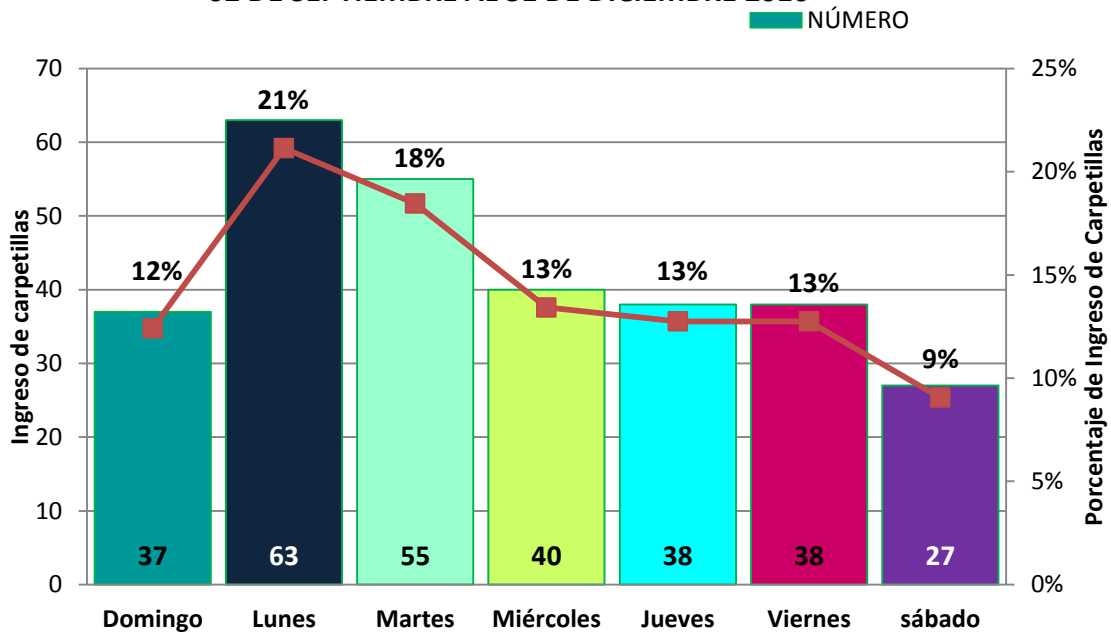

Fuente: Centro de Estadísticas Ministerio Público de Panamá



**Cuadro N° 3: MINISTERIO PÚBLICO
FISCALÍA REGIONAL DE LA PROVINCIA DE DARIÉN
NÚMERO DE INGRESOS DE CARPETILLAS SEGÚN DELITO ESPECÍFICO (p)
DE 02 DE SEPTIEMBRE AL 31 DE DICIEMBRE 2016***

DELITOS ESPECÍFICOS	NÚMERO	PORCENTAJE
TOTAL	311	100%
Título I - Contra La Vida y La Integridad Personal	55	18%
Título II-delito contra la libertad	3	1%
Título III - Delito Contra La Libertad E Integridad Sexual	32	10%
Título IV-Delitos contra el honor de la persona natural	1	0%
Título IX - Delito Contra La Seguridad Colectiva	12	4%
Título V - Delitos Contra El Orden Jurídico Familiar y El Estado Civil	105	34%
Título VI - Contra El Patrimonio Económico	52	17%
Título VII-Delitos contra el orden economico	19	6%
Título IX-Delitos contra la seguridad colectiva	13	4%
Título X-Delito contra la Administración Pública	1	0%
Título XI - Delitos Contra La Fe Pública	2	1%
Título XII - Delitos Contra La Administración de Justicia	4	1%
Título XIII - Delitos Contra El Ambiente y El Ordenamiento Territorial	10	3%
Título XV - Delitos Contra La Humanidad	2	1%

#¡REF!

* Nota: (p) se refiere a los datos preliminares

**Gráfico N° 2: MINISTERIO PÚBLICO
INGRESO DE CARPETILLA, SEGÚN DELITO ESPECÍFICO
02 DE SEPTIEMBRE AL 31 DE DICIEMBRE 2016**

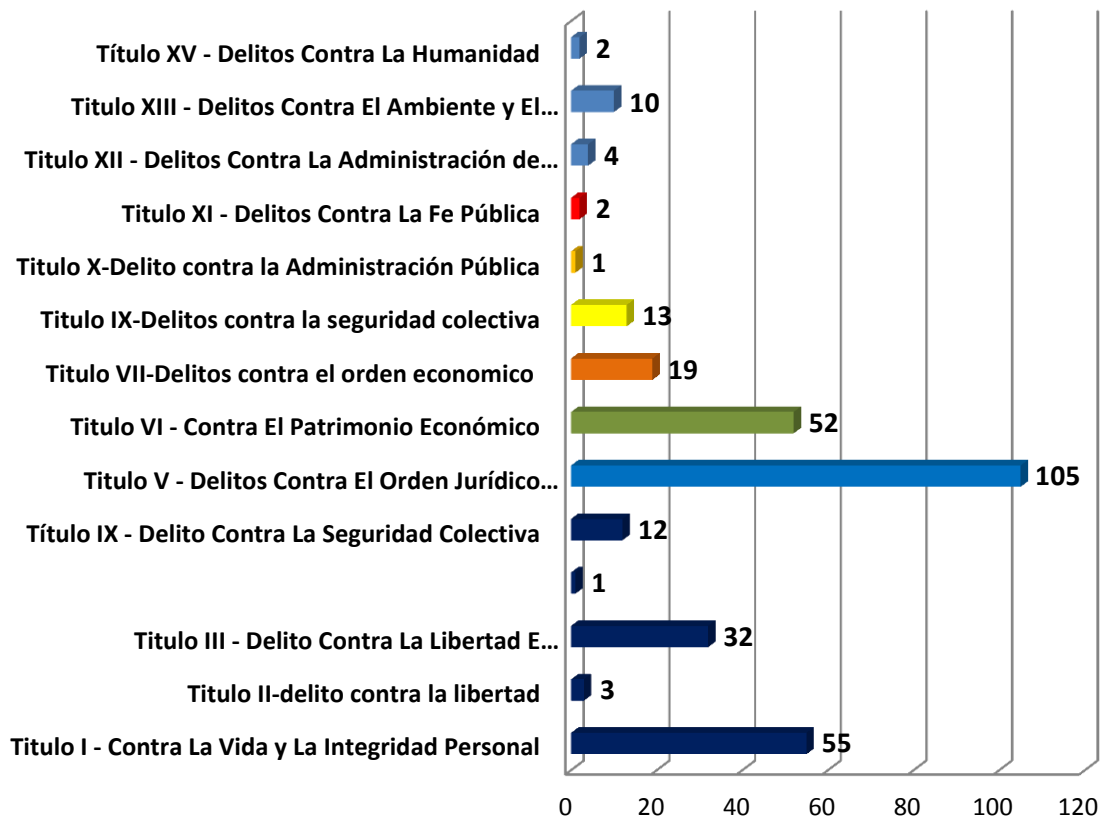

Fuente: Centro de Estadísticas Ministerio Público de Panamá